MORNING CALL

SK securities

2019-12-03, (화)

Global Indices

(단위: pt, 10억 현지통화)

	Close	시가총액	1D	1W	1M	3M	YTD	3Y
KOSPI	2,091.9	1,354,335.9	0.2%	-1.5%	-0.4%	6.3%	2.5%	6.2%
KOSDAQ	634.5	224,515.0	0.2%	-2.0%	-4.2%	3.9%	-6.1%	8.1%
Dow Jones	27,783.0	7,921.6	-1.0%	-1.0%	1.6%	5.2%	19.1%	44.9%
Nasdaq	8,568.0	13,372.2	-1.1%	-0.7%	2.2%	7.6%	29.1%	63.0%
S&P 500	3,113.9	27,063.6	-0.9%	-0.6%	1.5%	6.4%	24.2%	42.1%
UK	7,285.9	1,943.8	-0.8%	-1.5%	-0.2%	1.1%	8.3%	8.2%
Germany	12,964.7	1,207.8	-2.1%	-2.1%	0.0%	8.6%	22.8%	23.3%
France	5,786.7	1,777.8	-2.0%	-2.3%	0.4%	5.6%	22.3%	27.8%
Japan	23,529.5	385,857.3	1.0%	1.0%	3.0%	13.6%	17.6%	27.7%
China	2,875.8	32,160.7	0.1%	-1.0%	-2.8%	-0.4%	15.3%	-11.3%
Brazil	108,927.8	3,285.3	0.6%	0.5%	0.7%	7.7%	23.9%	80.6%
Vietnam	959.3	3,270,112.6	-1.2%	-1.7%	-5.5%	-2.5%	7.5%	44.2%
India	40,802.2	72,793.4	0.0%	-0.2%	1.6%	9.3%	12.5%	55.6%
Russia	2,921.2	40,960.5	-0.5%	-1.2%	-0.3%	6.6%	23.3%	37.2%

KOSPI

KOSDAQ

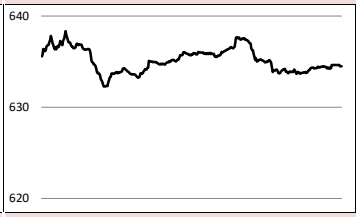

Global P/E Ratio

(최근 3년)

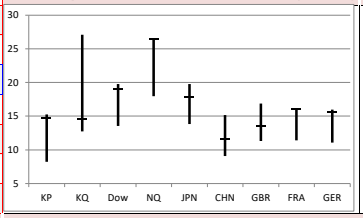

투자자별 순매수대금

(단위 : 억원)

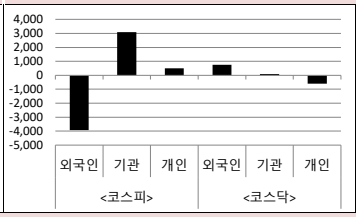

Global Market

미국 증시 - 무역분쟁 불확실성 확대. 주요 증시 하락 마감

- 트럼프 대통령의 남미산 철강,알루미늄 관세 부과 주장에 증시 하락
- 글로벌 유가 상승으로 에너지 섹터 상승. 미국 증시에 긍정적 영향

유럽 증시 -'브라질,아르헨티나 관세' 여파에 유럽증시 약세

- 트럼프 대통령, 브라질과 아르헨티나산 철강,알루미늄에 관세 부과하겠다는 주장에 약세
- 미-중 1단계 무역합의 이루어지지 않는 가운데, 글로벌 불확실성 확대에 따른 영향

일본 증시 - 중국 경제 지표 호조 등에 아시아 증시 상승. 닛케이 1.01% 상승 마감

- 중국 제조업 PMI 호조 등에 아시아 증시 상승함에 따른 동반 상승
- 무라타(+2.92%), TDK(+1.56%), Toyota(1.31%), Fanuc(+1.60%) 등 상승

국내 증시 - 코스피 2,090선 마감. 외인 매도세에 상승 제약

- 아시아 증시 상승에 코스피 동반 상승. 2,090선에 마감
- 외국인, 코스피 18거래일 연속 순매도. 상승세 제약. 기관 매수에 코스피 4일만에 소폭 상승

China Region Market

중화권 증시 - 중국 증시 소폭 상승. 상하이 0.13% 상승

- 중국 제조업 경기 7개월 만 회복조짐 보였다는 소식에 아시아 증시 상승
- 중국 11월 제조업 PMI 50.2 기록으로 지난 4월 이래 7개월 만에 50선 돌파

중화권 이슈 - 중국 1위, 2위 조선사 합병. 자산기준 세계 최대 규모

- 중국 1위 국영조선사 중국선박공업(CSCC)와 중국선박중공(CSIC) 합병
- 합병회사 중국선박공업그룹(CSG). 자산기준 7,900억위안(약 133조원)으로 세계 최대 규모

Today's Event

- 미국 11월 ISM 비즈니스 여건지수(현지시간)
- 유로존 10월 PPI(현지시간)
- 영국 BOE FPC 회의(현지시간)
- 한국 3분기 국민소득(잠정)
- 한국 10월 온라인쇼핑동향
- 알파홀딩스 추가상장(CB전환)
- KH바텍 추가상장(CB전환)
- 피엔티 추가상장(BW행사)

S&P 500 Sector

	1D	1W	1M	3M	YTD	2Y	3Y
에너지	0.0%	-1.7%	-1.3%	2.2%	1.7%	-15.9%	-21.1%
소재	-0.9%	-0.7%	0.5%	4.9%	17.4%	0.7%	18.9%
산업재	-1.6%	-2.0%	0.3%	6.5%	25.0%	9.4%	25.5%
경기소비재	-0.8%	0.1%	-0.3%	1.4%	22.0%	24.2%	47.7%
필수소비재	0.3%	1.1%	1.3%	2.3%	21.8%	10.1%	23.0%
의료	-0.4%	-0.4%	4.2%	9.3%	14.2%	18.9%	45.0%
금융	-0.6%	-0.6%	2.7%	11.2%	25.2%	8.6%	32.1%
IT	-1.4%	-1.1%	2.4%	9.2%	39.8%	38.3%	94.8%
통신서비스	-0.9%	-0.2%	2.0%	6.1%	27.3%	12.0%	8.2%
유틸리티	-0.8%	-0.4%	-2.9%	0.0%	17.6%	11.0%	33.9%

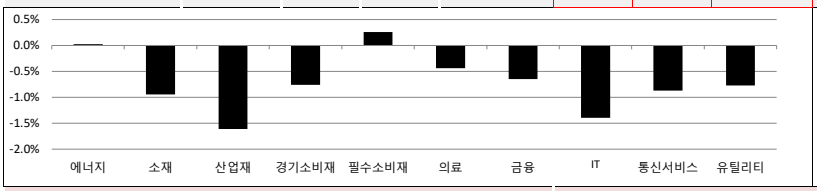

Korea Sector

	1D	1W	1M	3M	YTD	2Y	3Y
에너지	0.4%	-2.3%	-8.6%	-8.3%	-13.8%	-25.4%	-2.7%
소재	0.7%	0.2%	2.5%	-0.4%	-12.1%	-31.2%	-8.5%
산업재	0.2%	-2.0%	-0.9%	4.5%	-7.7%	-17.6%	-10.9%
경기소비재	0.3%	-2.8%	-1.8%	3.2%	10.0%	-16.7%	-2.3%
필수소비재	0.0%	-0.2%	-1.3%	8.6%	-4.2%	-23.8%	-10.0%
의료	0.3%	-2.5%	-8.2%	7.7%	-29.2%	-30.5%	35.1%
금융	0.4%	-0.7%	4.8%	6.9%	-4.2%	-20.3%	-5.8%
IT	0.3%	-2.2%	-1.6%	11.8%	27.6%	-1.0%	48.4%
통신서비스	-0.1%	-2.3%	0.6%	7.5%	19.5%	22.5%	42.2%
유틸리티	1.1%	0.8%	9.1%	8.5%	-15.7%	-24.3%	-33.1%

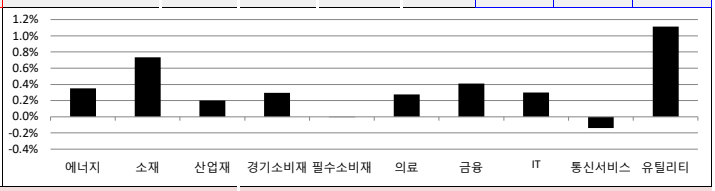

Fixed Income

(단위 : %, bp)

	Close	1D	1M	YTD
국고채 3년	1.430	4.3	-4.7	-39.3
국고채 10년	1.700	6.5	-4.0	-25.6
미국채 2년	1.600	-1.2	4.8	-88.8
미국채 10년	1.819	4.3	10.9	-86.5
일본 국채 10년	-0.045	2.8	13.1	-4.8
중국 국채 10년	3.163	0.0	0.0	-61.1
독일 국채 10년	-0.281	7.9	10.1	-52.3

Commodity

(단위 : $, pt)

	Close	1D	1M	YTD
국제유가(WTI)	55.99	1.5%	-0.4%	23.3%
VIX Index	14.91	18.1%	21.2%	-41.3%
천연가스	2.34	2.7%	-13.7%	-20.3%
CRB상품지수	177.12	0.3%	-1.7%	4.3%
금(Comex)	1,461.10	-0.3%	-3.3%	14.0%
BDI(Baltic Dry)	1,528.00	0.0%	-10.0%	20.2%
구리	263.25	-0.4%	-0.8%	0.1%

Currency

	Close	1D	1M	YTD
달러인덱스(pt)	97.87	-0.4%	0.6%	1.9%
원/달러(원)	1,183.15	0.1%	1.5%	6.2%
엔/달러(엔)	108.98	-0.5%	0.7%	-0.7%
달러/유로(달러)	1.11	0.6%	-0.8%	-3.4%
원/홍콩달러(원)	151.13	0.1%	1.6%	6.3%
원/위안(원)	168.22	0.2%	1.7%	4.0%
달러/파운드(달러)	1.29	0.1%	-0.1%	1.6%

※ 작성자(SK증권 리서치센터)는 본 조사분석자료에 게재된 내용들이 외부의 부당한 압력이나 간섭없이 신의성실하게 작성되었음을 확인합니다. 자료 제공일 시점에서의 의견 및 추정치로 최종 실적과 오차가 발생할 수 있으며, 투자를 유도할 목적이 아니라 투자판단에 참고가 되는 정보제공을 목적으로 하고 있습니다. 투자시 투자자 자신의 판단과 책임하에 최종결정을 하시기 바랍니다. 본 자료는 당사의 저작물로서 모든 저작권은 당사에게 있으며, 어떠한 경우에도 당사의 동의 없이 복제, 대여, 전송, 재배포 될 수 없습니다.

SK증권

MORNING CALL

SK securities

2019-12-03, (화)

일일 상승률 상위 종목 (단위 : 억원)

종목명	시가총액	수익률
알테오젠	9,005	29.9%
에스티큐브	3,543	29.2%
디알텍	1,038	23.6%
이원컴포텍	2,593	17.8%
아이진	1,338	15.9%
넥스트사이언스	2,602	15.4%
파인테크닉스	1,489	11.4%
예스24	1,338	11.1%
세경하이테크	4,339	10.9%
SDN	1,343	10.3%
코나아이	2,404	8.4%
코리아써키트	2,527	8.4%
아이쓰리시스템	1,329	7.8%
바이오제네틱스	1,116	7.7%
엠씨넥스	5,171	7.4%
큐로	1,378	7.3%
지노믹트리	4,617	7.2%
KT서브마린	1,030	6.8%
씨티젠	1,045	6.6%
KH바텍	4,542	6.4%

일일 하락률 상위 종목 (단위 : 억원)

종목명	시가총액	수익률
영인프런티어	1,148	-18.5%
아톤	1,574	-9.5%
두산건설	4,882	-7.2%
코스모화학	1,123	-6.9%
나노메딕스	2,869	-6.7%
제넨바이오	1,389	-6.5%
한국화장품제조	1,496	-6.3%
에이치앨사이언스	2,653	-6.0%
코너스톤네트웍스	1,152	-5.9%
나노엔텍	1,486	-5.8%
룽투코리아	1,383	-5.7%
에이프로젠 KIC	3,857	-5.1%
현대일렉트릭	3,086	-5.0%
신스타임즈	1,668	-4.8%
SK케미칼	7,843	-4.8%
와이아이케이	1,851	-4.6%
아난티	8,844	-4.6%
이오테크닉스	10,582	-4.6%
국일제지	7,962	-4.1%
지누스	12,317	-4.1%

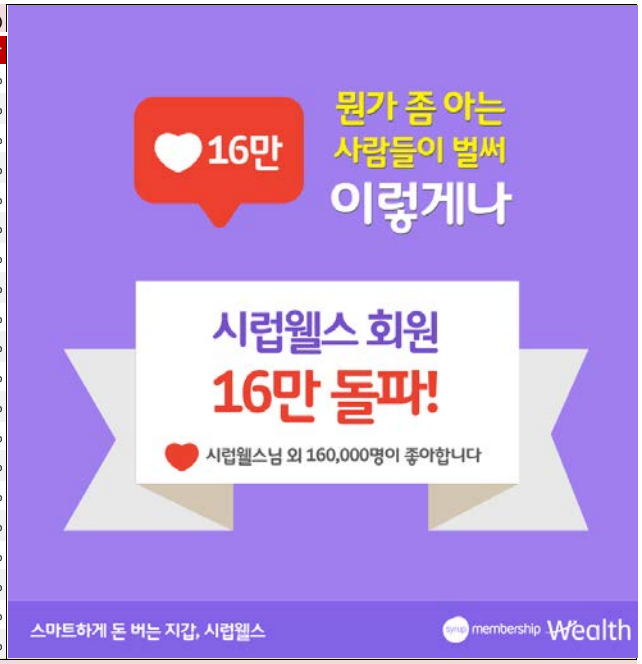

주요 투자자별 순매수/순매도 상위 종목 (단위 : 억원)

<외국인 순매수 상위>

종목명	매수대금
엠씨넥스	125.6
에이치엘비	89.3
고영	20.0
카카오	53.3
국일제지	37.9
오이솔루션	30.4
신라젠	29.3
에이치엘비생명과학	28.8
헬릭스미스	28.7
삼성SDI	25.7
지노믹트리	25.4
LG유플러스	22.0
코리아써키트	21.6
CJ ENM	20.9
골프존	20.7
고영	20.0
현대바이오	18.9
옵트론텍	18.7
하나금융지주	18.4

<외국인 순매도 상위>

종목명	매도대금
삼성전자	-1,429.1
SK하이닉스	-546.0
POSCO	-144.4
KT&G	-126.1
한국전력	-111.4
SK텔레콤	-99.8
KT	-90.9
LG디스플레이	-81.8
KB금융	-81.1
이마트	-80.7
기아차	-63.3
롯데케미칼	-60.3
호텔신라	-59.5
S-Oil	-59.3
신한지주	-54.4
셀트리온헬스케어	-51.9
SK케미칼	-50.5
우리금융지주	-50.3
삼성물산	-49.7

<기관 순매수 상위>

종목명	매수대금
삼성전자	1,218.7
SK하이닉스	274.6
POSCO	183.8
삼성전기	115.9
한국전력	112.9
삼성물산	109.8
LG디스플레이	104.6
KB금융	76.5
NAVER	75.8
KH바텍	69.4
메지온	63.5
웹케시	63.4
아모레퍼시픽	60.7
이마트	60.0
셀트리온	58.5
삼성화재	55.4
신한지주	49.1
휠라코리아	48.1
펄어비스	45.8

<기관 순매도 상위>

종목명	매도대금
SK	-188.2
현대차	-96.5
엔씨소프트	-89.4
기업은행	-32.7
RFHIC	-29.4
골프존	-23.0
NHN한국사이버결제	-22.6
네패스	-22.4
현대모비스	-20.5
대한항공	-18.4
한솔테크닉스	-13.8
삼성중공업	-13.7
사람인에이치알	-12.4
하이트진로	-12.2
HDC	-12.0
엠씨넥스	-12.0
SK머티리얼즈	-11.9
GS	-11.8
현대건설기계	-11.6

<개인 순매수 상위>

종목명	매수대금
SK하이닉스	271.9
삼성전자	218.9
현대차	89.5
SK텔레콤	81.8
KT&G	79.1
엔씨소프트	71.3
기아차	66.5
셀트리온헬스케어	60.3
KT	43.9
S-Oil	39.6
에스티큐브	37.8
SK이노베이션	36.5
롯데케미칼	35.9
호텔신라	34.3
RFHIC	33.9
기업은행	32.9
삼성중공업	30.9
대림산업	28.3
현대건설기계	25.2

<개인 순매도 상위>

종목명	매도대금
에이치엘비	-120.9
삼성전기	-115.1
엠씨넥스	-105.3
카카오	-71.3
KH바텍	-62.0
삼성물산	-53.4
삼성SDI	-40.1
POSCO	-38.2
NAVER	-37.1
국일제지	-36.5
에이치엘비생명과학	-32.3
한화케미칼	-32.2
셀트리온	-31.0
신라젠	-29.3
LG디스플레이	-27.7
LG화학	-27.5
켐트로닉스	-27.3
한국조선해양	-27.2
넷마블	-26.4

후강퉁(Shanghai-Hongkong Link) 시가총액 상위기업 수익률 (단위 : CNY, %)

코드	종목명	시가총액(M)	Close	수익률
600519 C1 Equity	KWEICHOW MOUTAI CO LTD-A	1,423,272.1	1,133.00	0.35%
601012 C1 Equity	LONGI GREEN ENERGY TECHNOL-	91,207.4	24.18	1.38%
601318 C1 Equity	PING AN INSURANCE GROUP CO-	1,501,949.1	83.29	-0.39%
600183 C1 Equity	SHENGYI TECHNOLOGY CO LTD -.	53,171.8	23.36	1.96%
600276 C1 Equity	JIANGSU HENGRUI MEDICINE C-A	370,322.2	83.73	-2.53%
603288 C1 Equity	FOSHAN HAITIAN FLAVOURING -.	289,965.7	107.38	0.37%
601888 C1 Equity	CHINA INTERNATIONAL TRAVEL-A	162,992.7	83.48	-0.38%
600887 C1 Equity	INNER MONGOLIA YILI INDUS-A	180,901.7	29.67	1.99%
600009 C1 Equity	SHANGHAI INTERNATIONAL AIR-A	146,256.1	75.90	1.02%
600031 C1 Equity	SANY HEAVY INDUSTRY CO LTD-A	125,668.0	14.92	3.04%

선강퉁(Shenzhen-Hongkong Link) 시가총액 상위기업 수익률 (단위 : CNY, %)

코드	종목명	시가총액(M)	Close	수익률
000858 C2 Equity	WULIANGYE YIBIN CO LTD-A	492,964.2	127.00	-0.43%
000333 C2 Equity	MIDEA GROUP CO LTD-A	379,904.9	54.75	0.83%
000001 C2 Equity	PING AN BANK CO LTD-A	298,074.9	15.36	0.46%
002415 C2 Equity	HANGZHOU HIKVISION DIGITAL	290,442.9	31.08	-1.05%
000651 C2 Equity	GREE ELECTRIC APPLIANCES I-A	347,167.8	57.71	0.0%
002304 C2 Equity	JIANGSU YANGHE BREWERY -A	149,041.1	98.90	0.72%
002157 C2 Equity	JIANGXI ZHENGBANG TECH -A	37,254.3	15.30	4.65%
002475 C2 Equity	LUXSHARE PRECISION INDUSTR	180,528.8	33.75	-0.82%
002241 C2 Equity	GOERTEK INC -A	63,376.9	19.53	0.72%
002402 C2 Equity	SHENZHEN H&T INTELLIGENT-A	9,418.3	11.01	1.57%

※ 작성자(SK증권 리서치센터)는 본 조사분석자료에 게재된 내용들이 외부의 부당한 압력이나 간섭없이 신의성실하게 작성되었음을 확인합니다. 자료 제공일 시점에서의 의견 및 추정치로 최종 실적과 오차가 발생할 수 있으며, 투자를 유도할 목적이 아니라 투자판단에 참고가 되는 정보제공을 목적으로 하고 있습니다. 투자시 투자자 자신의 판단과 책임하에 최종결정을 하시기 바랍니다. 본 자료는 당사의 저작물로서 모든 저작권은 당사에게 있으며, 어떠한 경우에도 당사의 동의 없이 복제, 대여, 전송, 재배포 될 수 없습니다.

SK증권

MORNING CALL

SK securities

2019-12-03, (화)

코스피 & 코스닥 섹터별 시가총액 상위 종목 수익률(국내)

(단위 : 억원 / 원)

섹터	코드	종목명	시가총액	Close	1D	1W	YTD	코드	종목명	시가총액	Close	1D	1W	YTD
에너지	A096770	SK이노베이션	136,387	147,500	0.7%	-2.0%	-17.8%	A009830	한화케미칼	29,470	18,250	4.0%	-2.1%	-9.7%
Energy	A010950	S-Oil	99,748	88,600	-0.7%	-2.5%	-9.3%	A002380	KCC	23,647	224,000	3.2%	1.8%	-27.5%
	A078930	GS	44,878	48,300	0.9%	-2.7%	-6.4%	A011780	금호석유	22,577	74,100	1.4%	-2.8%	-15.1%
	A018670	SK가스	7,844	85,800	-0.2%	0.5%	21.4%	A047050	포스코인터내셔널	22,701	18,400	0.8%	-1.1%	1.1%
	A002960	한국쉘석유	4,323	332,500	0.6%	-1.6%	-1.2%	A010060	OCI	14,906	62,500	1.0%	-0.2%	-41.6%
	A017940	E1	3,293	48,000	-0.5%	-1.8%	-14.0%	A011790	SKC	18,204	48,500	2.2%	4.4%	35.5%
소재	A051910	LG화학	218,130	309,000	0.8%	0.2%	-11.0%	A036490	SK머티리얼즈	18,015	170,800	-1.8%	-2.6%	13.1%
Materials	A005490	POSCO	202,273	232,000	0.7%	1.8%	-4.5%	A036830	솔브레인	12,092	69,500	-1.3%	0.0%	46.2%
	A010130	고려아연	77,273	409,500	0.9%	-1.0%	-5.3%	A178920	SKC코오롱PI	9,735	33,150	-2.6%	-2.5%	-0.2%
	A011170	롯데케미칼	75,063	219,000	-0.5%	-2.0%	-20.9%	A005290	동진쎄미켐	7,429	14,450	-0.3%	-2.7%	97.7%
	A004020	현대제철	42,502	31,850	0.3%	-1.2%	-29.6%	A278280	천보	5,510	55,100	2.8%	-2.5%	16.5%
	A003410	쌍용양회	27,662	5,490	0.6%	0.4%	-12.7%	A078130	국일제지	7,962	6,570	-4.1%	-2.4%	454.4%
산업재	A028260	삼성물산	190,638	100,500	1.6%	-3.4%	-4.7%	A010140	삼성중공업	43,344	6,880	-1.2%	-0.4%	-7.2%
Industrials	A034730	SK	180,122	256,000	-0.6%	-2.3%	-1.5%	A000720	현대건설	45,433	40,800	-0.4%	-5.7%	-25.3%
	A003550	LG	124,414	72,100	1.6%	-1.5%	3.2%	A004990	롯데지주	37,715	35,950	0.8%	1.1%	-31.8%
	A009540	한국조선해양	85,989	121,500	1.3%	3.9%	-5.5%	A047810	한국항공우주	35,773	36,700	-1.6%	-3.9%	15.1%
	A086280	현대글로비스	55,500	148,000	-1.7%	-2.3%	14.7%	A012750	에스원	36,289	95,500	2.0%	-1.0%	-5.0%
	A267250	현대중공업지주	56,189	345,000	-0.3%	3.3%	-0.3%	A000120	CJ대한통운	35,131	154,000	-2.2%	-3.5%	-7.8%
자유소비재	A005380	현대차	259,607	121,500	0.4%	-2.8%	2.5%	A028300	에이치엘비	49,492	115,800	0.6%	-11.3%	44.9%
Consumer Discretionary	A012330	현대모비스	234,931	246,500	0.6%	-4.1%	29.7%	A035760	CJ ENM	33,727	153,800	0.8%	0.3%	-23.8%
	A000270	기아차	172,887	42,650	-1.4%	-4.6%	26.6%	A034230	파라다이스	17,097	18,800	0.0%	-3.3%	-0.3%
	A066570	LG전자	115,044	70,300	0.6%	-1.5%	12.8%	A028150	GS홈쇼핑	9,844	150,000	0.3%	-0.5%	-16.5%
	A035250	강원랜드	64,075	29,950	2.0%	-0.2%	-6.4%	A025980	아난티	8,844	10,450	-4.6%	-11.1%	-44.3%
	A021240	웅진코웨이	67,379	91,300	1.9%	-5.4%	23.2%	A033290	코웰패션	4,815	5,320	-0.8%	-4.8%	11.9%
필수소비재	A051900	LG생활건강	196,477	1,258,000	-0.6%	-1.0%	14.3%	A282330	BGF리테일	29,210	169,000	0.6%	-2.3%	-17.2%
Consumer Staples	A033780	KT&G	133,860	97,500	-0.3%	-0.2%	-3.9%	A139480	이마트	35,681	128,000	-2.3%	-1.2%	-29.9%
	A090430	아모레퍼시픽	112,533	192,500	1.9%	3.2%	-8.1%	A007070	GS리테일	29,222	37,950	-0.4%	-2.7%	-6.3%
	A002790	아모레G	67,946	82,400	1.5%	3.4%	13.6%	A007310	오뚜기	20,045	556,000	-0.2%	0.5%	-23.2%
	A271560	오리온	40,525	102,500	-0.5%	-4.2%	-14.6%	A000080	하이트진로	19,497	27,800	-1.6%	-6.1%	67.5%
	A097950	CJ제일제당	37,109	246,500	-0.6%	-1.4%	-25.4%	A026960	동서	17,398	17,450	0.9%	-0.3%	-2.5%
의료	A207940	삼성바이오로직스	258,044	390,000	-0.9%	-0.3%	0.9%	A091990	셀트리온헬스케어	70,741	49,150	-0.2%	-2.5%	-34.7%
Health Care	A068270	셀트리온	225,233	175,500	0.9%	-3.0%	-21.1%	A084990	헬릭스미스	19,338	90,300	-0.7%	-8.6%	-54.7%
	A128940	한미약품	37,565	323,500	1.3%	-2.0%	-30.3%	A145020	휴젤	19,209	375,200	-1.6%	0.7%	-1.7%
	A008930	한미사이언스	25,476	39,350	1.0%	1.7%	-50.2%	A086900	메디톡스	17,602	302,700	0.1%	1.9%	-47.6%
	A000100	유한양행	27,599	216,000	0.0%	-0.9%	5.6%	A140410	메지온	12,667	145,500	4.1%	-3.3%	58.2%
	A069620	대웅제약	15,468	133,500	0.8%	0.0%	-29.2%	A067630	에이치엘비생명과학	11,010	23,400	0.9%	-11.5%	36.1%
IT	A005930	삼성전자	3,008,770	50,400	0.2%	-2.7%	30.2%	A032500	케이엠더블유	18,648	46,850	1.0%	1.3%	324.9%
Information Technology	A000660	SK하이닉스	586,042	80,500	-0.5%	-1.5%	33.1%	A240810	원익IPS	15,069	30,700	0.7%	-1.0%	52.7%
	A018260	삼성에스디에스	153,982	199,000	1.8%	-1.5%	-2.5%	A056190	에스에프에이	15,351	42,750	0.2%	-1.8%	23.6%
	A006400	삼성SDI	160,909	234,000	1.3%	-1.7%	6.9%	A098460	고영	14,083	102,800	2.6%	1.3%	24.6%
	A034220	LG디스플레이	53,493	14,950	1.7%	9.1%	-17.2%	A039030	이오테크닉스	10,582	85,900	-4.6%	-9.0%	77.9%
	A011070	LG이노텍	29,111	123,000	0.8%	-0.4%	42.4%	A218410	RFHIC	7,740	32,600	-2.4%	-9.2%	32.5%
	A012510	더존비즈온	21,008	70,800	-0.8%	-1.8%	36.4%	A058470	리노공업	8,947	58,700	-0.5%	-1.2%	24.8%
	A020150	일진머티리얼즈	18,467	40,050	1.9%	1.7%	-2.3%	A046890	서울반도체	7,871	13,500	1.9%	-0.4%	-30.2%
	A307950	현대오토에버	10,332	49,200	0.1%	-4.1%	-44.5%	A006490	인스코비	2,893	2,990	-0.8%	-0.5%	-39.8%
통신서비스	A017670	SK텔레콤	195,405	242,000	-1.6%	-1.6%	-10.2%	A036630	세종텔레콤	2,287	381	0.5%	-1.6%	-19.3%
Telecommunication	A030200	KT	70,109	26,850	-0.4%	-1.8%	-9.9%	A065530	전파기지국	1,752	3,315	1.7%	-2.6%	31.6%
Services	A032640	LG유플러스	59,379	13,600	1.5%	-3.6%	-23.0%	A000810	삼성화재	111,094	234,500	0.9%	-1.1%	-12.8%
금융	A055550	신한지주	206,751	43,600	0.1%	-1.7%	10.1%	A086790	하나금융지주	108,087	36,000	0.7%	-0.3%	-0.7%
Financials	A105560	KB금융	192,122	45,950	-0.2%	-0.2%	-1.2%	A316140	우리금융지주	84,505	11,700	0.0%	-2.1%	-23.5%
	A032830	삼성생명	145,000	72,500	1.3%	-1.0%	-11.2%	A015350	부산가스	3,927	35,700	-0.3%	-0.7%	-4.3%
유틸리티	A015760	한국전력	181,355	28,250	1.3%	1.4%	-14.7%	A004690	삼천리	3,467	85,500	-0.4%	-1.8%	-6.0%
Utilities	A036460	한국가스공사	34,571	37,450	0.1%	-3.2%	-22.3%	A017390	서울가스	3,570	71,400	-0.6%	1.0%	-16.4%
	A071320	지역난방공사	5,569	48,100	-0.6%	-1.3%	-15.6%	A267290	경동도시가스	1,274	27,000	0.0%	0.4%	-18.7%

※ 작성자(SK증권 리서치센터)는 본 조사분석자료에 게재된 내용들이 외부의 부당한 압력이나 간섭없이 신의성실하게 작성되었음을 확인합니다. 자료 제공일 시점에서의 의견 및 추정치로 최종 실적과 오차가 발생할 수 있으며, 투자를 유도할 목적이 아니라 투자판단에 참고가 되는 정보제공을 목적으로 하고 있습니다. 투자시 투자자 자신의 판단과 책임하에 최종결정을 하시기 바랍니다. 본 자료는 당사의 저작물로서 모든 저작권은 당사에게 있으며, 어떠한 경우에도 당사의 동의 없이 복제, 대여, 전송, 재배포 될 수 없습니다.

SK증권

MORNING CALL

SK securities

2019-12-03, (화)

2019년 12월 시장 캘린더

월	화	수	목	금	비고
2 · 미국, 사이버먼데이 · 미국 10월 건설지출 · 미국 11월 ISM 제조업지수 · 미국 11월 제조업 PMI 확정치 · 영국 11월 CIP/ 마킷 제조업 PMI · 독일 11월 제조업 PMI 확정치 · 유로존 11월 제조업 PMI 확정치 · 중국 11월 차이신 제조업 PMI · 한국 11월 소비자물가동향	**3** · 영국 영란은행 FPC 회의 · 미국 11월 ISM-뉴욕 비즈니스 여건 · 유로존 10월 생산자물가지수 · 한국 3분기 국민소득(잠정) · 한국 10월 온라인쇼핑동향	**4** · 미국 11월 ADP취업자 변동 · 미국 11월 ISM 비제조업지수 · 미국 11월 합성 PMI 확정치 · 미국 11월 서비스업 PMI 확정 · 유로존 EU 재무장관회의 · 유로존 ECB 비통화정책회의 · 독일 11월 서비스업 PMI · 독일 11월 합성 PMI 확정치 · 중국 11월 차이신 종합 PMI	**5** · 미국 10월 공장주문 · 미국 10월 무역수지 · 유로존 ECB 총회 협의회 · 유로존 3분기 GDP 3차 추정치 · 유로존 10월 소매판매 · 독일 10월 공장수주 · 한국 10월 국제수지	**6** · 미국 10월 도매재고지수 · 미국 10월 소비자신용지수 · 미국 11월 고용동향보고서 · 미국 12월 미시건대 소비심리 · 독일 10월 산업생산 · 일본 10월 경기동향 · 일본 10월 가계지출 · 일본 11월 외환보유액	
9 · 독일 10월 무역수지 · 일본 3분기 GDP(수정치) · 일본 11월 은행대출 · 일본 10월 경상수지	**10** · 52시간제 최종 보완책 발표 전망 · 미국 11월 NFIB 소기업 낙관지수 · 미국 3분기 비농업부문 노동생산성 · 독일 12월 ZEW 경기기대지수 · 영국 10월 무역수지 · 영국 10월 산업생산 · 중국 11월 소비자물가지수 · 중국 11월 생산자물가지수 · 일본 11월 공작기계수주(예비치)	**11** · 미국 FOMC 회의 발표 · 일본 11월 생산자물가지수 · 일본 4분기 대형제조업 실사 · 한국 10월 통화 및 유동성 동향 · 한국 10월 예금취급기관 가계대출 · 한국 11월 고용동향	**12** · 유로존 기준금리 결정 · 영국 조기총선 · 미국 11월 소비자물가지수 · 미국 11월 생산자물가지수 · 유로존 10월 산업생산 · 독일 11월 소비자물가지수 · 일본 10월 핵심기계류수주 · 일본 10월 3차 산업지수	**13** · 미국 11월 소매판매 · 미국 11월 수출입물가지수 · 미국 10월 기업재고 · 독일 12월 제조업 PMI · 일본 10월 산업생산 · 일본 4분기 대형제조업체 판단 · 한국 11월 수출입물가지수 · 한국 대한민국 산업기술 R&D	
16 · 미국 12월 뉴욕주 제조업지수 · 미국 12월 NAHB 주택시장지수 · 중국 11월 고정자산투자 · 중국 11월 소매판매 · 중국 11월 산업생산 · 중국 11월 주택가격	**17** · 영국 영란은행 FPC 회의록 · 미국 10월 구인 및 이직 보고서 · 미국 11월 산업생산 · 미국 11월 주택착공, 건축허가 · 영국 10월 실업률 · 한국 3분기 기업경영분석	**18** · 일본 BOJ 1일차 · 독일 12월 생산자물가지수 · 독일 12월 IFO 기업환경지수 · 영국 12월 생산자물가지수 · 일본 11월 무역수지 · 한국 '18년 기준 건설업조사 결과	**19** · 영국 BOE 기준금리 결정 · BOJ 금융정책회의 2일차 · 미국 12월 필라델피아 제조업 · 미국 11월 기존주택판매	**20** · 미국 3분기 GDP 확정치 · 미국 11월 개인소득,소비지출 · 미국 12월 소비심리 평가지수 · 미국 12월 캔자스 연준 제조업 · 독일 1월 G라 소비자신뢰지수 · 영국 3분기 GDP 확정치 · 영국 12월 G라 소비자신뢰지수 · 한국 11월 생산자물가지수	
23 · 미국 11월 신규주택매매 · 미국 11월 시카고 연방국가활동지수 · 한국 11월 관광통계	**24** · 크리스마스 이브 · 미국 11월 내구재주문 · 미국 12월 리치몬드 연방제조업	**25** · 크리스마스로 인한 휴장	**26** · 박싱데이로 인한 휴장 '독일, 영국, 프랑스, 홍콩 · 미국 10월 S&P 코어로직 · 한국 10월 인구동향	**27** · 미국 11월 잠정주택판매지수 · 미국 12월 소비자신뢰 · 중국 11월 공업이익 · 한국 11월 무역지수 및 교역조 · 한국 12월 소비자동향조사	
30 · 미국 12월 달라스 연준 제조업 · 독일 11월 소매판매 · 한국 11월 산업활동동향	**31** · 영국,프랑스,홍콩 조기폐장 · 일본,독일 증시 휴장 · 미국 10월 주택가격지수 · 중국 12월 제조업 PMI · 중국 12월 비제조업 PMI · 한국 11월 금융기관 가중평균금리 · 한국 12월 기업경기실사지수 · 한국 12월 및 연간 소비자물가동향				

※ 작성자(SK증권 리서치센터)는 본 조사분석자료에 게재된 내용들이 외부의 부당한 압력이나 간섭없이 신의성실하게 작성되었음을 확인합니다. 자료 제공일 시점에서의 의견 및 추정치로 최종 실적과 오차가 발생할 수 있으며, 투자를 유도할 목적이 아니라 투자판단에 참고가 되는 정보제공을 목적으로 하고 있습니다. 투자시 투자자 자신의 판단과 책임하에 최종결정을 하시기 바랍니다. 본 자료는 당사의 저작물로서 모든 저작권은 당사에게 있으며, 어떠한 경우에도 당사의 동의 없이 복제, 대여, 전송, 재배포 될 수 없습니다.

SK증권

MORNING CALL

SK securities

2019-12-03, (화)

섹터별 시가총액 상위 종목 수익률(해외)

Dow Jones Industrial Average Memebers (단위 : 각국 거래소 통화 기준)

Company	국가	Close	1D	1W	1M	YTD
Apple	USA	264.2	-1.2%	-0.8%	3.3%	67.5%
American Express	USA	117.3	-2.4%	-2.8%	-1.6%	23.0%
Boeing	USA	355.2	-3.0%	-4.8%	2.9%	10.1%
Caterpillar	USA	143.0	-1.2%	-2.4%	-1.1%	12.5%
Cisco Systems	USA	44.7	-1.3%	-1.7%	-5.0%	3.2%
Chevron	USA	116.8	-0.3%	-1.3%	0.5%	7.4%
Walt Disney	USA	150.6	-0.6%	0.6%	13.5%	37.4%
Dow Inc	USA	53.2	-0.4%	-3.7%	1.6%	-
Walgreens Boots Alliance	USA	59.3	-0.6%	-2.3%	3.3%	-13.3%
Goldman Sachs Group	USA	217.6	-1.7%	-2.3%	0.1%	30.3%
Home Depot	USA	217.6	-1.3%	-0.4%	-8.3%	26.7%
IBM	USA	132.9	-1.1%	-2.3%	-1.9%	16.9%
Intel	USA	57.7	-0.7%	-2.0%	2.0%	22.9%
Johnson & Johnson	USA	137.4	-0.1%	0.1%	4.7%	6.4%
JPMorgan Chase & Co	USA	131.5	-0.2%	0.0%	2.9%	34.7%
Coca-Cola	USA	53.8	0.7%	1.0%	-0.3%	13.5%
McDonald's	USA	195.2	0.4%	1.7%	0.6%	9.9%
3M	USA	168.3	-0.9%	-1.2%	-1.1%	-11.7%
Merck & Co	USA	87.0	-0.2%	1.6%	2.5%	13.9%
Microsoft	USA	149.6	-1.2%	-1.1%	4.1%	47.2%
NIKE	USA	93.6	0.1%	0.7%	4.9%	26.2%
Pfizer	USA	38.3	-0.6%	-1.0%	-0.3%	-12.3%
Procter & Gamble	USA	122.7	0.5%	1.8%	-0.9%	33.5%
Travelers	USA	135.3	-1.1%	0.2%	3.5%	13.0%
UnitedHealth Group	USA	279.7	-0.1%	-1.1%	10.9%	12.3%
United Technologies	USA	145.0	-2.3%	-1.7%	-1.2%	36.2%
Visa	USA	181.8	-1.5%	0.5%	0.5%	37.8%
Verizon	USA	60.0	-0.5%	1.0%	-0.7%	6.7%
Walmart	USA	119.3	0.2%	0.3%	1.4%	28.1%
Exxon Mobil	USA	68.4	0.4%	-0.7%	-1.7%	0.3%

Materials (단위 : 각국 거래소 통화 기준)

Company	국가	Close	1D	1W	1M	YTD
BHP Billiton	AUS	38.3	0.2%	1.2%	7.3%	16.8%
BASF	DEU	67.6	-0.8%	-3.6%	-2.1%	11.9%
Rio Tinto	AUS	97.5	0.6%	1.7%	7.8%	30.2%
SABIC	SAU	90.1	-1.0%	2.2%	2.7%	-22.5%
Glencore	GBR	244.8	0.4%	-1.4%	1.6%	-11.0%
Vale S.A.	BRA	51.3	2.7%	0.9%	6.0%	0.7%
Air Liquide S.A.	FRA	119.6	-2.8%	-2.0%	1.0%	21.3%
Nutrien	CAN	61.8	-1.4%	-2.0%	-2.6%	-10.4%
Shin-Etsu Chemical	JAP	11,905.0	1.7%	1.2%	-1.0%	39.5%
LyondellBasell	USA	92.7	0.1%	-2.2%	-1.0%	11.4%
Air Products & Chemicals	USA	231.0	-2.3%	-1.6%	8.2%	44.3%
Southern Copper	USA	38.0	-0.2%	-0.7%	1.6%	25.0%
Linde PLC	USA	200.6	-2.7%	-2.6%	0.9%	28.6%
Alcoa	USA	20.3	-0.1%	-0.5%	-7.0%	-23.5%

Industrials (단위 : 각국 거래소 통화 기준)

Company	국가	Close	1D	1W	1M	YTD
Honeywell Int'l	USA	174.3	-2.4%	-1.2%	-1.0%	31.9%
Siemens	DEU	116.4	-0.4%	0.1%	11.1%	19.6%
Union Pacific	USA	173.0	-1.7%	-3.8%	0.3%	25.2%
Lockheed Martin	USA	383.6	-1.9%	-1.6%	1.2%	46.5%
UPS	USA	118.2	-1.3%	-1.7%	-1.1%	21.2%
Airbus	FRA	129.8	-2.7%	-3.6%	-0.2%	54.6%
Fedex	USA	158.0	-1.3%	-0.9%	1.0%	-2.0%
General Dynamics	USA	178.0	-2.1%	-2.6%	-1.0%	13.2%
Raytheon	USA	214.1	-1.5%	-1.0%	-0.9%	39.6%
Northrop Grumman	USA	341.7	-2.9%	-2.3%	-3.0%	39.5%
Vinci	FRA	96.8	-2.2%	-3.2%	-4.8%	34.5%
Illinois Tool Works	USA	172.1	-1.3%	-1.8%	-0.4%	35.8%
Deutsche Post	DEU	33.3	-1.3%	-1.8%	3.8%	39.3%
Canadian National Railway	CAN	119.8	-0.7%	-1.0%	-0.4%	18.4%

Energy (단위 : 각국 거래소 통화 기준)

Company	국가	Close	1D	1W	1M	YTD
Royal Dutch Shell	GBR	2,215.5	0.2%	-2.6%	-2.0%	-4.0%
Petro China	HKG	3.6	-0.3%	-3.2%	-5.5%	-25.5%
Total	FRA	47.1	-1.2%	-3.8%	-1.4%	1.9%
BP	GBR	481.8	0.3%	-3.7%	-3.1%	-2.9%
China Petroleum	HKG	4.4	0.5%	-2.2%	-2.2%	-21.1%
Schlumberger	USA	36.4	0.4%	-1.9%	5.6%	0.8%
Petrobras	BRA	29.1	-0.3%	-2.2%	-4.5%	28.2%
Reliance Industries	IND	1,586.5	2.3%	1.6%	8.9%	41.5%
Equinor	NOR	169.8	0.0%	-3.4%	-2.2%	-7.6%
Shenhua Energy	HKG	15.3	0.9%	-1.9%	-2.7%	-10.8%
Conocophillips	USA	60.4	0.7%	-1.1%	5.6%	-3.2%
CNOOC	HKG	11.4	0.0%	-4.7%	-5.0%	-6.1%
ENI S.P.A.	ITA	13.6	-1.0%	-3.4%	-1.0%	-1.3%
EOG Resources Inc	USA	70.8	-0.2%	-3.7%	-0.5%	-18.8%
Rosneft Oil Co.	RUS	435.5	-1.3%	-4.3%	0.2%	0.7%
Gazprom	RUS	254.1	-1.4%	-0.5%	-3.7%	65.5%
Lukoil	RUS	6,159.5	0.4%	0.9%	2.3%	23.3%
Suncor Energy	CHN	41.4	-0.4%	-2.0%	1.8%	8.5%
Enterprise Products Partners	USA	26.0	-1.4%	-2.3%	-1.1%	5.6%
Enbridge	CHN	50.3	0.0%	0.1%	3.9%	18.7%
Occidental Petroleum	USA	38.7	0.3%	-3.1%	-8.5%	-37.0%

Consumer Discretionary (단위 : 각국 거래소 통화 기준)

Company	국가	Close	1D	1W	1M	YTD
Amazon	USA	1,781.6	-1.1%	0.4%	-0.5%	18.6%
Toyota Motor	JAP	7,738.0	1.3%	0.1%	2.5%	20.8%
Comcast	USA	43.6	-1.2%	0.6%	-2.5%	28.1%
LVMH	FRA	396.6	-2.6%	-1.9%	1.9%	53.6%
Netflix	USA	310.0	-1.5%	-1.8%	8.1%	15.8%
Naspers	ZAF	204,698.0	-2.3%	-8.2%	-4.9%	6.9%
Booking Holdings	USA	1,884.4	-1.0%	-0.7%	-7.3%	9.4%
Inditex	ESP	27.7	-2.1%	-0.2%	-2.0%	24.8%
Volkswagen	DEU	172.6	-0.3%	-2.4%	0.0%	24.0%
Daimler	DEU	50.0	-2.3%	-5.6%	-5.3%	8.8%
Charter Comm.	USA	470.3	0.1%	0.9%	-1.3%	65.0%
Starbucks	USA	84.6	-1.0%	1.0%	1.6%	31.3%
Adidas	DEU	276.1	-2.2%	0.2%	-1.3%	51.4%
Lowe's	USA	116.0	-1.1%	-0.9%	2.7%	25.6%
Tesla	USA	334.9	1.5%	-0.4%	6.9%	0.6%
TJX	USA	60.4	-1.2%	1.8%	4.1%	35.0%
Marriott International	USA	140.4	0.0%	1.8%	9.6%	29.4%
Gree Electric Appliances	CHN	57.7	0.0%	-0.2%	-9.5%	61.7%
Carnival	USA	44.5	-1.3%	0.0%	3.6%	-9.8%
Sands China	HKG	37.5	1.2%	-0.7%	-4.2%	9.2%
Nissan Motor	JAP	688.3	1.4%	2.1%	-1.2%	-21.8%

※ 작성자(SK증권 리서치센터)는 본 조사분석자료에 게재된 내용들이 외부의 부당한 압력이나 간섭없이 신의성실하게 작성되었음을 확인합니다. 자료 제공일 시점에서의 의견 및 추정치로 최종 실적과 오차가 발생할 수 있으며, 투자를 유도할 목적이 아니라 투자판단에 참고가 되는 정보제공을 목적으로 하고 있습니다. 투자시 투자자 자신의 판단과 책임하에 최종결정을 하시기 바랍니다. 본 자료는 당사의 저작물로서 모든 저작권은 당사에게 있으며, 어떠한 경우에도 당사의 동의 없이 복제, 대여, 전송, 재배포 될 수 없습니다.

SK증권

MORNING CALL

SK securities

2019-12-03, (화)

Consumer Staples (단위 : 각국 거래소 통화 기준)

Company	국가	Close	1D	1W	1M	YTD
Nestle	CHE	102.5	-1.3%	-1.6%	-2.4%	28.5%
AB Inbev	BEL	71.3	-0.8%	-0.9%	0.0%	23.6%
Unilever	NLD	53.3	-1.0%	1.5%	1.1%	12.4%
Pepsico	USA	135.9	0.0%	1.5%	-0.8%	23.0%
Philip Morris	USA	82.6	-0.4%	0.3%	-0.4%	23.7%
Kweichow Moutai	CHN	1,133.0	0.4%	-4.2%	-4.4%	92.0%
BAT	GBR	3,050.0	-0.3%	1.3%	11.3%	22.0%
L'oreal	FRA	251.7	-2.7%	-1.4%	-3.3%	25.1%
Altria Group	USA	50.6	1.8%	2.7%	12.3%	2.4%
AmBev	BRA	18.0	-0.4%	-1.3%	3.7%	16.8%
Diageo	GBR	3,124.0	-1.3%	-0.9%	-1.0%	11.8%
Costco Wholesale	USA	297.4	-0.8%	-0.6%	0.4%	46.0%
Kraft Heinz	USA	31.0	1.5%	-0.4%	-5.1%	-28.1%
CVS Health	USA	75.6	0.4%	-1.3%	12.4%	15.3%
Mondelez International	USA	52.8	0.6%	1.5%	1.6%	32.0%

Health Care (단위 : 각국 거래소 통화 기준)

Company	국가	Close	1D	1W	1M	YTD
Novartis	CHE	90.4	-1.8%	-0.5%	4.6%	21.7%
Roche Holding	CHE	303.4	-1.6%	-0.7%	2.1%	24.7%
AbbVie	USA	87.0	-0.8%	-0.8%	6.5%	-5.6%
Amgen	USA	233.5	-0.5%	-0.5%	7.1%	19.9%
Novo Nordisk	DNK	377.1	-1.1%	-0.9%	-0.5%	26.6%
Abbott Laboratories	USA	84.5	-1.1%	0.0%	2.2%	16.8%
Medtronic	USA	110.9	-0.4%	-0.8%	2.2%	21.9%
Bristol Myers Squibb	USA	57.4	0.8%	2.2%	0.4%	10.4%
Sanofi	FRA	82.5	-2.4%	-3.0%	1.2%	9.1%
Gilead Sciences	USA	66.1	-1.7%	-1.6%	2.3%	5.7%
Bayer	DEU	68.3	-0.3%	-1.7%	-2.5%	12.8%
GlaxoSmithKline	GBR	1,730.8	-1.3%	0.2%	-1.7%	16.1%
Astrazeneca	GBR	7,422.0	-0.5%	-1.5%	-0.6%	26.4%
Thermo Fisher	USA	313.0	-0.3%	0.8%	3.1%	39.9%
Eli Lilly & Co.	USA	116.7	-0.5%	-0.6%	3.8%	0.9%
Celgene	USA	108.2	0.0%	0.0%	-0.3%	68.9%

Information Technology (단위 : 각국 거래소 통화 기준)

Company	국가	Close	1D	1W	1M	YTD
Alphabet	USA	1,288.9	-1.2%	-1.3%	1.3%	23.3%
Tencent	HKG	333.0	0.4%	-1.7%	3.5%	6.1%
Alibaba	USA	196.3	-1.8%	3.1%	11.2%	43.2%
Facebook	USA	199.7	-1.0%	0.0%	3.1%	52.3%
Taiwan Semicon	TWN	307.5	0.8%	0.2%	2.8%	36.4%
Oracle	USA	55.4	-1.3%	-2.0%	0.8%	22.8%
Nvidia	USA	209.3	-3.5%	-5.4%	3.3%	56.7%
SAP	DEU	120.3	-2.4%	-2.5%	0.4%	38.4%
Adobe Systems	USA	302.8	-2.2%	-0.8%	9.0%	33.8%
Texas Instruments	USA	118.8	-1.2%	-0.2%	0.6%	25.7%
Broadcom	USA	310.7	-1.7%	-2.8%	4.8%	22.2%
Paypal	USA	106.2	-1.7%	1.7%	1.2%	26.3%
ASML	NLD	238.7	-3.4%	-2.9%	-0.5%	74.0%
Baidu	USA	117.4	-0.9%	-2.4%	12.2%	-26.0%
Qualcomm	USA	82.5	-1.3%	-3.3%	-1.4%	44.9%
Micron Technology	USA	46.4	-2.4%	-2.4%	-4.1%	46.2%
Tokyo Electron	JAP	22,570.0	-0.1%	1.7%	1.5%	80.3%
Nintendo	JAP	43,240.0	2.1%	2.2%	4.2%	47.7%
Applied Materials	USA	56.7	-2.1%	-2.7%	2.2%	73.2%

Telecommunication Services (단위 : 각국 거래소 통화 기준)

Company	국가	Close	1D	1W	1M	YTD
AT&T	USA	37.3	-0.2%	0.2%	-4.2%	30.8%
China Mobile	HKG	59.4	0.6%	-4.2%	-7.6%	-21.2%
NTT Docomo	JAP	3,007.0	0.1%	0.3%	-0.2%	21.6%
Nippon Telegraph	JAP	5,598.0	1.3%	1.2%	4.3%	24.9%
Softbank	JAP	4,236.0	-0.4%	-0.3%	1.0%	16.0%
Deutsche Telekom	DEU	15.0	-2.0%	-0.9%	-4.2%	0.9%
Vodafone	GBR	148.4	-3.2%	-5.4%	-6.4%	-3.0%
KDDI	JAP	3,150.0	0.4%	-0.2%	3.7%	20.0%
America Movil SAB	MEX	14.7	-1.8%	-3.6%	-4.7%	5.4%
T-Mobile	USA	77.6	-1.2%	-0.5%	-5.9%	22.1%
Telefonica	ESP	6.8	-2.2%	0.5%	-1.7%	-7.4%
Orange	FRA	14.4	-4.1%	-3.2%	-0.1%	1.6%
Singapore Telecom	SGP	3.5	2.4%	4.2%	4.5%	18.1%
Emirates Telecom	ARE	16.3	0.0%	-2.0%	-1.6%	-4.0%
Saudi Telecom	SAU	91.4	-1.9%	-4.7%	-4.6%	1.7%
Bell Canada Enterprises	CAN	63.6	-0.6%	-0.3%	1.8%	17.9%

Utilities (단위 : 각국 거래소 통화 기준)

Company	국가	Close	1D	1W	1M	YTD
Nextera Energy	USA	231.3	-1.1%	-0.6%	-1.9%	33.0%
Enel S.P.A	ITA	6.6	-3.7%	-3.4%	-4.7%	30.9%
Yangtze Power	CHN	17.9	-1.0%	-1.2%	0.3%	13.0%
Duke Energy	USA	87.3	-1.0%	-0.4%	-7.5%	1.1%
Iberdrola	ESP	8.6	-3.7%	-3.4%	-6.3%	22.5%
Southern Co/the	USA	61.6	-0.6%	-0.9%	-1.1%	40.3%
Dominion Energy	USA	82.0	-1.3%	-1.5%	-1.5%	14.7%
EDF	FRA	9.4	0.5%	0.5%	2.2%	-32.1%
Engie	FRA	14.1	-2.1%	-1.0%	-5.3%	15.5%
Exelon	USA	43.9	-1.1%	-0.6%	-3.2%	-2.6%
National Grid	GBR	878.8	-1.2%	-3.5%	-2.4%	15.0%
AEP	USA	90.3	-1.2%	-0.7%	-3.5%	20.8%
HK & China Gas	HKG	14.9	-0.1%	-1.3%	-3.4%	1.2%
Sempra Energy	USA	146.4	-0.6%	0.0%	-0.6%	35.3%

Financials (단위 : 각국 거래소 통화 기준)

Company	국가	Close	1D	1W	1M	YTD
Berkshire Hathaway	USA	330,609.0	0.0%	0.7%	2.2%	8.0%
Ind&Comm BOC	CHN	5.8	0.3%	-0.3%	-2.2%	9.8%
Bank of America	USA	33.4	0.3%	-0.1%	5.1%	35.7%
Construction BOC	HKG	6.2	0.0%	-2.7%	-2.0%	-3.6%
Wells Fargo	USA	53.6	-1.5%	-1.1%	2.8%	16.4%
PingAn Insurance	HKG	89.6	1.0%	-1.5%	-2.4%	29.5%
Agricultural Bank	HKG	3.2	0.6%	-1.2%	-2.4%	-7.0%
HSBC Holdings	GBR	569.2	-1.2%	-2.3%	-3.3%	-12.0%
Citi Group	USA	74.5	-0.8%	-1.5%	0.9%	43.1%
Bank of China	HKG	3.1	-0.3%	-2.5%	-3.7%	-7.4%

Real Estate (단위 : 각국 거래소 통화 기준)

Company	국가	Close	1D	1W	1M	YTD
Ameican Tower	USA	209.6	-2.1%	-0.1%	-2.8%	32.5%
China Vanke	HKG	29.8	1.7%	-1.2%	2.8%	12.0%
Simon Property	USA	148.9	-1.6%	-0.3%	-3.4%	-11.4%
SHKP Ltd	HKG	113.3	-0.5%	-0.8%	-4.5%	1.5%
Country Garden	HKG	11.2	2.8%	-0.7%	0.5%	17.5%
Crown Castle Int'l	USA	131.0	-2.0%	-0.3%	-4.7%	20.5%
China Evergrande	HKG	19.8	6.0%	2.2%	2.0%	-15.6%
Overseas land&Invest	HKG	27.0	2.7%	-0.4%	6.5%	0.2%

※ 작성자(SK증권 리서치센터)는 본 조사분석자료에 게재된 내용들이 외부의 부당한 압력이나 간섭없이 신의성실하게 작성되었음을 확인합니다. 자료 제공일 시점에서의 의견 및 추정치로 최종 실적과 오차가 발생할 수 있으며, 투자를 유도할 목적이 아니라 투자판단에 참고가 되는 정보제공을 목적으로 하고 있습니다. 투자시 투자자 자신의 판단과 책임하에 최종결정을 하시기 바랍니다. 본 자료는 당사의 저작물로서 모든 저작권은 당사에게 있으며, 어떠한 경우에도 당사의 동의 없이 복제, 대여, 전송, 재배포 될 수 없습니다.

SK증권