2018. 01. 04 (목)

Daily Market

<전일 KOSPI 장중 동향>

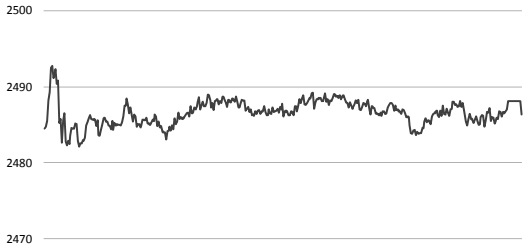

<전일 KOSDAQ 장중 동향>

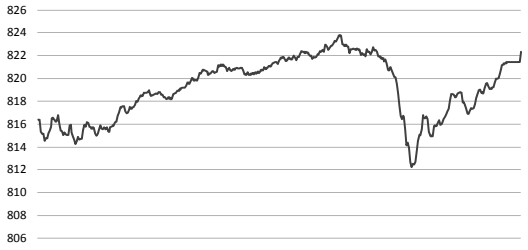

<국가별 3Y P/E Ratio>

* 지난 3년간 최고/최저치 대비 현재 수준

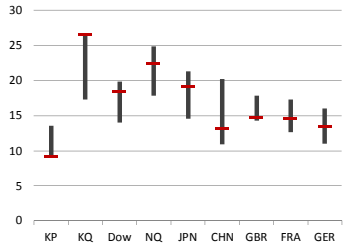

Global Index

(단위 : %)	종가(pt)	1D	1M	YTD	1Y	3Y
DOW	24,922.68	0.40	2.85	26.11	25.35	39.76
NASDAQ	7,065.53	0.84	3.18	31.25	30.14	49.48
Russell 2000	1,552.58	0.17	1.01	14.40	13.70	29.51
EURO Stoxx Small	268.46	0.52	2.69	20.86	18.74	33.05
FTSE Small Cap	5,925.68	0.47	2.80	15.21	14.50	35.18
Nikkei JASDAQ	3,950.46	0.00	3.40	44.22	44.22	67.11
Chinext	1,795.38	1.45	-0.51	-8.50	-8.55	21.99
MSCI World Small Cap	424.97	0.00	2.58	21.74	21.38	33.08
MSCI KOREA Small	1,336.55	0.00	0.50	23.49	23.50	25.50
FTSE Smallcap KOREA	1,008.15	0.00	0.23	20.98	21.25	20.10

KOREA Index

(단위 : %)	종가(pt)	1D	1M	YTD	1Y	3Y
KOSPI	2,486.35	0.27	0.44	22.69	21.64	29.06
KOSDAQ	822.31	1.21	4.39	30.23	29.18	48.50
KOSPI 대형주	2,435.35	0.35	0.58	25.45	24.21	31.07
KOSPI 중형주	2,756.65	-0.05	0.34	10.66	10.50	23.64
KOSPI 소형주	2,071.01	0.69	-1.29	0.81	0.14	21.19
K200 중소형주	1,120.44	-0.15	0.48	11.81	11.38	23.83
KOSDAQ 100	1,808.17	1.83	5.13	51.36	51.37	48.66
KOSDAQ MID 300	741.15	0.23	2.74	14.32	13.34	21.22
KOSDAQ Small	2,522.22	1.20	1.88	-1.55	-3.45	75.90
KRX 고배당 50	2,470.90	0.00	-2.38	13.02	13.87	19.94

Market Comment

<글로벌 시황>

미국 - 기술주 강세와 경제지표 호조로 3대 지수 모두 상승 마감, 사상 최고치 경신 랠리 이어가
FOMC 의사록 공개, 세제개편안 통과로 인해 기준금리 인상 속도 빨라질 가능성 언급
유럽 - 유로존 제조업PMI 지수 60 상회, 경기회복 기대감 높아지며 일제히 상승 마감
일본 - 신년연휴로 휴장
중국 - 양로기금 추가 투자 및 감세 정책 기대감에 상승 마감, HSCEI 전일 급등으로 인한 차익 매물 출현
한국 - 코스닥 10년만에 820pt 상향 돌파, 대형 제약/바이오주 강세에 힘입어 상승
코스피도 나흘 째 상승, 남북 대화 기류 형성 등 대북 리스크 완화되며 외인 순유입 중

<오늘의 이슈>

▷ 넥슨, 열혈강호M 쇼케이스 개최
▷ 현진소재 변경상장(감자)
▷ 우리종금/넥센테크 추가상장(유상증자)
▷ 행남자기/한일진공/다날 추가상장(CB전환)
▷ 뉴프라이드 추가상장(스톡옵션행사)
▷ 세인트루이스 연은 총재 연설(현지시간)
▷ 미국, 12월 ADP 취업자 변동(현지시간)
▷ 미국, 12월 서비스업 PMI 확정치(현지시간)
▷ 유로존, 12월 서비스업 PMI(현지시간)
▷ 독일, 12월 서비스업 PMI(현지시간)
▷ 영국, 11월 BOE 실질금리(현지시간)
▷ 중국, 12월 차이신 서비스업 PMI
▷ 일본, 12월 제조업 PMI

<전일 주요 공시>

▷ 한국카본, 단일판매/공급계약 체결 - LNG운반선 화물창용 초저온 보냉자재, 중국, 계약금액 58억원
▷ OCI, 단일판매/공급계약 체결 - 폴리실리콘, 중국 Jinko Solar, 계약금액 3,572억원
▷ 원익IPS, 단일판매/공급계약 체결 - 반도체 제조장비, 삼성전자, 계약금액 424억원
▷ 한미반도체, 단일판매/공급계약 체결 - 반도체 제조용 장비 수주, SK하이닉스, 계약금액 248억원
▷ 슈프리마, 특허권 취득 - 위조 지문 판별 장치 및 그 제작 방법
▷ 선익시스템, 단일판매/공급계약 체결 - 마이크로 디스플레이 양산장비 공급, 중국 Seeya Display, 계약금액 295억원
▷ 퓨쳐켐, 특허권 취득 - 카트리지를 이용한 방사성의약품 제조방법, 중국 특허
▷ 코오롱글로벌, 단일판매/공급계약 체결 - 경산 정평동 공동주택, 다온비앤에이, 계약금액 1,408억원
▷ 유니셈, 단일판매/공급계약 체결 - 반도체 장비, SK하이닉스, 계약금액 30억원
▷ 코스맥스, 특허권 취득 - 세포독성 저감화된 용암해수염 및 이의 제조방법
▷ 현대로보틱스, 단일판매/공급계약 체결 - 자회사 현대오일뱅크, 나프타 매매계약, LG화학, 계약금액 3,432억원
▷ 현대로보틱스, 단일판매/공급계약 체결 - 자회사 현대오일뱅크, 나프타 매매계약, 롯데케미칼, 계약금액 4,290억원
▷ 효성, 회사분할 결정 - 자회사 관리/투자 목적 사업부문과 섬유/무역 사업부문, 중공업 사업부문, 화학 사업부문 분리
▷ 유한양행, 단일판매/공급계약 체결 - 에이즈치료제 원료의약품 공급계약, 아일랜드 Gilead Sciences, 계약금액 482억원
▷ 삼성물산, 투자판단 관련 주요경영사항 - 강릉안인화력 발전 사업 도급 일괄 계약서 체결, 계약금액 3조 7,800억원

Sector

(단위 : %)	1D	1W	1M	YTD	1Y	3Y
에너지	-0.93	1.98	0.36	27.97	24.94	90.34
소재	1.55	3.82	3.75	24.40	22.85	46.59
산업재	0.27	4.07	-1.81	0.20	-1.49	-7.66
경기소비재	-0.11	-1.02	-2.20	7.31	5.14	-0.41
필수소비재	-1.02	1.10	-2.91	10.47	13.31	31.89
의료	2.26	7.21	8.22	64.26	65.75	164.83
금융	0.23	0.55	3.93	23.62	23.21	22.63
IT	0.73	3.41	1.34	41.24	39.04	63.10
통신서비스	-0.79	-1.81	-0.36	14.00	14.24	1.39
유틸리티	-0.74	-1.23	-0.59	-14.25	-14.17	-16.02

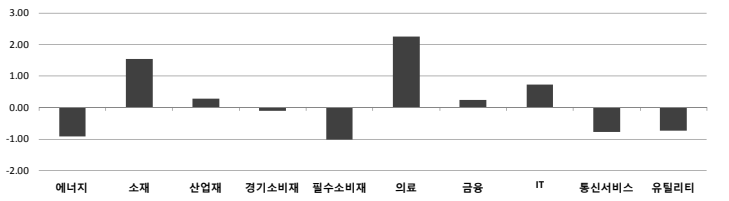

일일 수익률(시가총액 1조 미만 종목 中)

<일일 상승률 상위 10>

종목명	종가(원)	수익률(%)	매수 특이동향
상신전자	27,950	30.00	**포스링크**
뉴프라이드	4,140	29.98	- 자회사 써트온이 개발한 암호화폐 애스톤, 공모 완판
포스링크	3,555	29.98	
재영솔루텍	3,040	29.91	**재영솔루텍**
동부제철	12,500	29.67	- 판문점 대화채널 복원, 남북 경협주 연이틀 강세
팍스넷	12,000	24.61	
제룡전기	7,950	19.73	**동부제철**
금호타이어	5,320	19.02	- 재무구조 개선 위한 무상감자 결정, 이틀 연속 상한가
진원생명과학	7,230	18.33	
세화아이엠씨	3,070	17.62	

<일일 하락률 상위 10>

종목명	종가(원)	수익률(%)	매도 특이동향
네이처셀	22,700	-5.42	
대명코퍼레이션	3,150	-5.41	
케이씨	22,850	-5.19	
네오팜	47,050	-5.14	
동원산업	319,000	-5.06	
지투알	9,590	-5.05	
CMG제약	7,210	-4.88	
아나패스	21,550	-4.86	
코스모신소재	15,950	-4.78	
엔터메이트	2,105	-4.32	

매매동향(시가총액 1조 미만 종목 中)

<순매수 상위 10 - 외국인>

종목명	매수대금(백만)
비에이치	6,114.5
코스모화학	3,217.3
이엠텍	3,112.4
시노펙스	1,845.1
대주전자재료	1,787.6
유니테스트	1,682.2
에이치엘비	1,642.3
쏠리드	1,557.7
일양약품	1,420.1
유니슨	1,373.6

<순매수 상위 10 - 기관>

종목명	매수대금(백만)
웹젠	6,614.7
휠라코리아	3,289.3
유니슨	2,601.3
코스모화학	2,302.2
큐리언트	1,933.3
에이티넘인베스트	1,846.8
KH바텍	1,791.5
대한해운	1,730.6
파마리서치프로덕트	1,625.5
앱클론	1,355.7

<순매수 상위 10 - 연기금>

종목명	매수대금(백만)
휠라코리아	2,177.3
부광약품	1,996.9
덱스터	1,057.9
한스바이오메드	985.7
큐리언트	953.5
테스	942.4
대상	932.8
웹젠	838.9
한독	807.6
쏠리드	756.9

<순매수 상위 10 - 개인>

종목명	매수대금(백만)
에코프로	11,196.2
씨젠	10,705.8
비덴트	7,754.0
CMG제약	7,297.5
에스엠	6,254.6
제넥신	5,928.6
한올바이오파마	5,906.2
네이처셀	5,685.8
SKC코오롱PI	4,672.6
고영	3,965.8

<순매도 상위 10 - 외국인>

종목명	매도대금(백만)
비덴트	-7,470.7
에코프로	-6,829.8
CMG제약	-6,003.7
네이처셀	-3,489.1
부광약품	-3,290.9
텔콘	-2,906.7
SKC코오롱PI	-2,685.5
삼양식품	-2,539.1
삼화콘덴서	-2,378.4
모두투어	-2,362.0

<순매도 상위 10 - 기관>

종목명	매도대금(백만)
씨젠	-8,398.2
에스엠	-5,451.2
에코프로	-4,313.8
고영	-3,363.6
제넥신	-3,301.0
에이치엘비	-2,866.8
메디포스트	-2,722.0
에이치엘비생명과학	-2,699.9
이녹스첨단소재	-2,596.6
티씨케이	-2,308.3

<순매도 상위 10 - 연기금>

종목명	매도대금(백만)
씨젠	-4,226.9
KG케미칼	-2,687.5
동원산업	-1,968.0
태영건설	-1,846.8
휴비스	-1,209.5
한전기술	-476.0
비에이치	-1,125.2
게임빌	-987.8
에코프로	-721.6
제넥신	-706.3

<순매도 상위 10 - 개인>

종목명	매도대금(백만)
웹젠	-6,085.2
코스모화학	-5,418.0
비에이치	-4,870.4
유니슨	-3,895.4
휠라코리아	-3,342.0
큐리언트	-2,560.3
이엠텍	-2,448.2
피에스케이	-1,858.9
유니테스트	-1,847.2
인피니트헬스케어	-1,738.0

작성자(SK증권 리서치센터 스몰캡)는 본 조사분석 자료에 게제된 내용들이 외부의 부당한 압력이나 간섭없이 신의성실하게 작성되었음을 확인합니다. 자료 제공일 시점에서의 의견 및 추정치로 최종 실적과 오차가 발생할 수 있으며, 투자를 유도할 목적이 아니라 투자 판단에 참고가 되는 정보 제공을 목적으로 하고 있습니다. 투자시 투자자 자신의 판단과 책임하에 최종 결정을 하시기 바랍니다. 본 자료는 당사의 저작물로서 모든 저작권은 당사에게 있으며 어떠한 경우에도 당사의 동의 없이 복제, 대여, 전송, 재배포 될 수 없습니다.

2018. 01. 04 (목)

종목별 수익률(단위 : 원, %)

	Sector	(종목코드) 종목명	시가총액(억)	종가	1D	1W	1M	YTD	
에너지	에너지시설 및 서비스	(A052690) 한전기술	8,600	22,500	-3.64	-5.86	23.63	-4.86	**웅진에너지, 물 들어온다, 노 저어라(비즈니스워치)**
		(A112610) 씨에스윈드	4,684	27,100	-0.73	3.04	12.68	54.42	- 중국 수요 늘어, 태양전지용 잉곳/웨이퍼 공장가동률 90% 넘어 최대
		(A044490) 태웅	3,861	19,300	-1.28	1.31	12.54	-14.03	- 원자재 가격 상승은 재고 평가에 긍정적, 작년 9월 이후 꾸준히 상승
		(A103130) 웅진에너지	2,117	8,410	-0.83	2.31	-4.54	77.61	
소재	화학	(A006380) 카프로	2,980	7,450	-1.06	-1.19	-7.45	9.56	**정유/화학업계, 새해에도 공격적 인수/합병(M&A) 나설까(뉴시스)**
		(A069260) 휴켐스	10,015	24,500	0.00	-0.20	4.26	12.90	- SK이노베이션/LG화학/롯데케미칼, M&A 성장전략 사용 가능성 높아
		(A093370) 후성	9,610	10,400	1.46	1.46	3.48	41.69	- 현금 보유량 높고 투자기간 긴 설비투자보다 인수 합병 선호 경향도
		(A161000) 애경유화	5,543	17,300	-0.29	-2.54	7.45	37.30	**효성, 지주회사 체제로 전환한다(중앙일보)**
		(A004430) 송원산업	6,216	25,900	-2.08	1.57	6.58	51.46	- 지주사 ㈜효성과 섬유/중공업 등 4개 사업회사로 회사 나눠
		(A144620) 코오롱머티리얼	1,388	3,085	-2.68	-1.44	-13.95	49.76	- 스판덱스/타이어코드 세계 1위, 사업 경쟁력 부각될 것
	건축소재	(A023410) 유진기업	3,601	4,770	-1.45	-4.02	-7.56	-6.65	**중국, 한국산 차 배터리 보조금 12월도 제외, 올해도 깜깜(뉴스1)**
	금속 및 광물	(A003030) 세아제강	5,916	98,600	1.75	3.79	3.35	6.48	- 12번째 보조금 목록 발표, LG화학/삼성SDI 포함 안돼
		(A005810) 풍산홀딩스	4,239	54,100	1.12	3.64	5.87	11.55	- 업계, 2020년까진 제재 이어질 듯, 당장은 방법 없어
		(A084010) 대한제강	2,423	9,830	2.93	3.15	-1.60	3.36	**포스코 필두로 철강회사 주가 급등, 철강 가격 상승 훈풍(비즈니스포스트)**
	종이 및 목재	(A213500) 한솔제지	3,308	13,900	0.00	-0.36	-5.44	-29.44	- 철강 가격 한동안 상승세 전망, 주요 철강회사 주가 강세
산업재	건축자재	(A108670) LG하우시스	8,752	97,600	0.93	1.67	4.50	1.99	**건설사들, 악재 겹치기 전에 분양 물량 털어내나(서울경제)**
	건설	(A009410) 태영건설	8,251	10,800	-1.82	6.93	40.63	99.26	- 청약 규제, 양도세 강화 등 의식 비수기 연초 아파트 분양 봇물
		(A016250) 이테크건설	3,388	121,000	-2.34	-4.95	-12.00	-11.74	- 이달 전국 1만여 가구, 작년 2배, 대규모 미분양, 건설업계 경영 악화 우려
		(A002990) 금호산업	3,388	9,450	-0.94	3.05	-3.37	-2.38	**올해 SOC 예산 축소, 건설 일자리 4만 3,000명 감소할 것(더팩트)**
	기계	(A004380) 삼익THK	5,219	24,850	16.12	18.33	17.77	130.09	- 올해 SOC 예산, 전년대비 14% 감소하 19조원으로 국회 통과
		(A007820) 에스엠코어	3,460	17,300	-3.08	6.13	11.25	38.40	- 예산 축소에 따른 파급효과, 4만 3,000여명 일자리 감소 분석
		(A019210) 와이지-원	4,114	14,400	-3.68	-4.00	-5.88	58.42	**초고속 GTX-A 노선 파주 연장건설 확정(시민일보)**
		(A014620) 성광벤드	2,854	9,980	-1.67	-1.19	-2.63	12.64	- 국토부 시공업체 입찰공고 고시, 올해 4월 선정
	조선	(A097230) 한진중공업	3,712	3,500	2.64	13.45	-3.85	4.01	- 올해말 착공, 운정신도시~강남 20분 소요 기대
	상업서비스	(A034310) NICE	5,322	14,050	-1.75	-2.43	-9.65	-20.17	**조선업계 장기불황 끝날 황금알, 친환경 수주전에 사활 건다(파이낸셜뉴스)**
		(A063570) 한국전자금융	3,265	12,550	-3.09	-3.46	23.65	104.40	- 고부가가치 친환경 선박 수주해 세계 1위 조선 위상 굳건히 할 계획
		(A025770) 한국정보통신	4,619	11,900	-0.42	-4.03	3.93	12.80	- 저유황유 가격 비싸, 새로 선박 발주할 때 LNG 선박이 최우선으로 고려
		(A060150) 인선이엔티	2,644	7,390	4.23	3.07	3.50	13.52	**2018 산업기상도-항공, 사드해빙 효과 기대(EBN)**
	항공운수	(A089590) 제주항공	9,488	36,000	-2.17	1.84	-1.23	43.43	- 2여객터미널 개항, 사드 해빙 기대로 여행객 증가 효과↑
	해상운수	(A005880) 대한해운	5,704	23,350	-0.85	1.52	-5.27	35.76	- 올해 항공사들 수익성 개선은 유가 흐름에 좌우될 듯
경기소비재	자동차 부품	(A005850) 에스엘	8,128	24,000	-3.81	-3.42	7.38	11.37	**현대차 노조, 연초부터 파업, 4일부터 5일간 부분파업(아시아경제)**
		(A064960) S&T모티브	6,851	46,850	0.00	0.97	-0.53	-4.09	- 2017년 임금, 단체협약 교섭과 관련 다시 파업 나서
		(A015750) 성우하이텍	3,744	6,240	-2.80	-4.44	-7.28	-18.86	- 4일, 5일, 8일과 9일 나흘간 4시간 부분 파업, 10일 6시간 파업 결의
	내구소비재	(A009450) 경동나비엔	6,586	51,700	1.17	-1.34	9.88	20.09	**3세 형제경영 나선 한국타이어그룹, 지분승계는?(뉴시스)**
		(A079430) 현대리바트	6,366	31,000	-3.13	-3.28	3.16	30.80	- 조양래 회장, 그룹 모든 대표이사직 내려놓고 오너 3세 형제경영 시작
	섬유 및 의복	(A007700) F&F	6,360	41,300	-2.13	-3.17	-4.84	136.68	- 지난해 한국타이어 지분 매각하면서 승계부담은 크게 줄어
		(A093050) LF	9,269	31,700	0.96	4.11	2.76	47.10	**공유자전거 따릉이 인기에 자전거업계 긴장(파이낸셜뉴스)**
		(A006060) 화승인더	5,477	9,900	-3.88	-3.88	-9.59	-5.26	- 따릉이 2년만에 10배 늘어, 업계 타격 입을 수 밖에
	호텔 및 레저	(A025980) 에머슨퍼시픽	4,832	29,350	-2.65	-0.84	4.82	-13.29	- 지자체, 글로벌기업, 스타트업, 공유자전거 시장으로, 윈윈 기대도
		(A070960) 용평리조트	5,198	10,800	1.41	6.40	-1.82	25.87	**올해 유아동업계 소비 트렌드는 '플라시보맘'(매일경제)**
		(A080160) 모두투어	5,972	31,600	-2.47	2.76	-7.74	63.65	- 아가방앤컴퍼니가 선정한 올해 유아동업계 키워드 Placebo-mom
	교육	(A019680) 대교	6,886	8,130	0.00	-0.97	1.63	0.00	- 파스텔톤/로하스/애슬릿 룩/큐레이션쇼핑/감성쇼핑/국경없는/온라인
	미디어	(A041510) 에스엠	7,288	33,500	-3.60	-4.15	-6.69	29.34	**웅진 5년만에 정수기 재진출 선언, 코웨이 정조준, 인수 or 혈투(뉴스1)**
		(A037560) CJ헬로	5,468	7,060	-0.70	1.15	4.75	-24.65	- 웅진, 코웨이 인수 장담 못해, 경쟁 불가피, 브랜드 이미지 사실상 같아
		(A122870) 와이지엔터테인먼트	5,128	28,200	-1.40	-3.26	-9.03	-0.53	**롯데면세점, 인천공항서 짐쌀까(서울경제)**
		(A086980) 쇼박스	3,305	5,280	-2.04	-2.04	-6.88	-6.22	- 임대료 협상 결렬 가능성 높아져, 내달 철수땐 위약금 3,000억원 전망
	온라인쇼핑	(A138250) 엔에스쇼핑	5,307	15,750	-1.87	-3.37	-0.94	2.61	- 지난해 공정위에 불공정거래 제소, 올 2월말 롯데면세점 전면 철수 전망도
필수소비재	식료품	(A001680) 대상	9,649	27,850	-1.24	1.46	6.10	5.49	**주락하는 브랜드숍, 사드 탓? 판 바뀐다(뉴스1)**
		(A049770) 동원F&B	8,799	228,000	-1.30	-2.77	-1.94	15.15	- 급변하는 소비트렌드&유통패러다임, 1/2위도 안심 못해
		(A005180) 빙그레	6,305	64,000	-1.69	2.07	-5.04	0.31	- 국내 화장품업계 지각변동 감지, 헬스&뷰티숍 열풍
		(A017810) 풀무원	6,818	179,000	-0.28	10.49	15.86	27.40	**연 1,300억 팔린 견미리 팩트(매일경제)**
		(A036580) 팜스코	4,242	11,550	-0.43	-1.70	-6.85	-2.12	- 애경 스테디셀러 홈쇼핑 매진, 입소문에 시즌9 제품도 출시
	개인생활용품	(A214370) 케어젠	9,228	85,900	-2.72	7.38	4.25	4.63	**화장품 편집숍 시코르 키우는 정유경(디지털타임스)**
		(A200130) 콜마비앤에이치	9,291	31,450	-4.12	-2.18	-3.68	69.54	- 이달 하순 코엑스몰에 7호점 오픈, 복합몰 출점 늘리고 PB상품 확대
		(A241710) 코스메카코리아	3,471	65,000	-1.07	-1.52	1.56	16.07	- 시코르, 백화점/브랜드숍/해외직구 인기 브랜드 180~250개 취급
헬스케어	의료 장비 및 서비스	(A048260) 오스템임플란트	8,243	57,700	-2.37	0.17	-5.25	-4.94	**국내 제약/바이오 기업, 글로벌 투자 유치 도전, JP모건 콘퍼러스 참석(조선비즈**
		(A145720) 덴티움	7,261	65,600	-0.30	5.98	1.71		- 세계 최대 규모의 헬스케어 행사 JP모건 헬스케어 콘퍼러스 참석
		(A085660) 차바이오텍	15,709	30,650	4.79	41.90	66.12	141.34	- 한미약품, 녹십자, 동아에스티, 셀트리온, 삼성바이오로직스 등
		(A041830) 인바디	5,302	38,750	-3.37	-0.26	4.45	43.52	**AI 뇌임플란트로 기분 조절하는 임상 시작(매일경제)**
	바이오	(A096530) 씨젠	9,326	35,550	5.80	4.71	6.28	1.72	- 샌프란시스코대 연구팀, 기분 영향주는 전자기 펄스
		(A048530) 인트론바이오	6,572	43,700	-3.32	-0.34	2.82	42.81	- 발생시키는 전극 뇌속에 심어, 우울증과 같은 감정장애 교정
		(A214450) 파마리서치프로덕트	6,172	65,200	2.68	11.64	13.19	61.39	**침팬지 실험, 미/유럽선 왜 막나, DNA 인간과 98.8% 일치(중앙일보)**
		(A141080) 레고켐바이오	4,236	42,550	0.47	4.80	13.32	20.03	- 동물실험 가능하면 인간과 가장 가까운 종 하는게 효과적
	제약	(A003090) 대웅	11,309	19,450	-2.51	0.52	8.06	120.10	- 유인원류의 경우 자아 있고, 인간과 유사해 문제
		(A007570) 일양약품	7,476	39,250	1.03	3.02	8.28	-5.76	- 침팬지, 고릴라, 오랑우탄은 사람과로 분류돼
		(A001060) JW중외제약	8,868	45,400	-0.44	3.30	-1.18	-12.15	**바이오 기술 업고 진화하는 식품산업(한국경제)**
		(A000640) 동아쏘시오홀딩스	7,765	126,500	0.00	-0.78	-1.94	-19.17	- 미국 임파서블 푸드, 식물성 고기 개발, 햄버거 패티 유명 체인 납품
		(A237690) 에스티팜	6,035	32,350	0.47	-1.37	-11.00	-27.87	- 멤피스미트, 줄기세포 활용 세계 첫 닭고기 배양 성공
금융	상업은행	(A175330) JB금융지주	9,575	6,160	0.16	1.15	4.41	6.57	**심성훈 케이뱅크 행장, 1분기 5,000억원 증자 목표(뉴시스)**
	보험	(A000370) 한화손해보험	9,397	8,050	0.00	-0.62	-4.73	13.75	- 유상증자 규모 더 늘려, 1분기 내 마무리 목표, 최대한 많이 하는 것 목표
		(A000400) 롯데손해보험	3,894	2,900	1.22	-0.34	-4.61	20.33	- 주담대, 신용카드, 해외 송금 등 풀뱅킹 달성하는 해가 될 전망
	부동산	(A123890) 한국자산신탁	7,387	7,190	-1.51	-1.91	-3.53	-4.92	**침묵중에도 20억은 건진 벤처 M&A 귀재 권성문의 몰락(뉴스1)**
	증권	(A003540) 대신증권	7,235	14,250	0.71	-0.70	-2.40	37.02	- 90년대부터 벤처 붐 타고 큰돈 번 벤처캐피털 대부
		(A001510) SK증권	3,793	1,185	1.72	3.95	-3.27	16.18	- KTB 황제경영 논란 속 검찰 수사 등 악재로 퇴장
IT	인터넷서비스	(A035600) KG이니시스	4,977	17,850	-2.99	-5.80	-1.65	47.52	**셧다운제가 몰고 온 게임 규제 누그러지나?(전자신문)**
	일반 소프트웨어	(A012510) 더존비즈온	9,866	33,250	1.84	0.91	-2.78	55.01	- 게임 산업 지원하거나 의무 완화하는 법안, 2년 사이 증가세로
		(A112040) 위메이드	8,803	52,400	0.00	2.75	35.40	134.98	- 올해 분위기 전환 기대, 지난해 9월 국회 대한민국 게임포럼 출범 하기도
	게임 소프트웨어	(A041140) 넥슨지티	4,758	13,450	-0.74	1.51	-8.50	58.24	**배터리 교환 나선 애플, 하루만에 재고 없다(매일경제)**
	전자 장비 및 기기	(A008060) 대덕전자	4,841	9,920	-0.70	0.10	-3.69	21.57	- 국내 소비자 불만 가중, 미국선 아이패드도 집단 소송
		(A090460) 비에이치	8,333	26,650	2.30	1.52	-5.50	213.53	- 매장마다 배터리 일정 수량 유지해야 하는 규정 없어 편차 커
		(A086520) 에코프로	8,405	38,050	-4.16	-2.81	2.70	252.31	**인공지능-음성비서 탑재한 LG TV, CES2018서 공개된다(노컷뉴스)**
		(A066970) 엘앤에프	10,384	42,250	-1.97	-0.47	-2.87	182.61	- 말로 TV 조정하고 IoT 활용해 가전도 조작할 수 있는 TV 공개
	휴대폰 및 관련부품	(A091700) 파트론	5,367	9,910	0.10	2.16	11.60	-4.25	- AI 탑재한 2018년형 씽큐 TV, CES 2018에서 공개
	셋톱박스	(A115160) 휴맥스	2,186	9,140	-0.33	3.63	-4.69	-33.53	**구본준 LG부회장, 올해 차부품, OLED, 에너지 투자 집중(조선비즈)**
	반도체 및 관련장비	(A005290) 동진쎄미켐	10,437	20,300	-1.93	-5.36	-9.17	100.99	- 2018 경제계 신년 인사회, 새해 투자 방향 밝혀
		(A036930) 주성엔지니어링	6,562	13,600	-0.37	-0.73	3.82	31.40	- 공격적인 투자 할지는 미정, M&A 관련 언급 즉답 피해
		(A029460) 케이씨	3,097	22,850	-5.19	-7.49	14.25	70.31	**메모리 수요 여전, 상반기까지 OK(한국경제TV)**
		(A095610) 테스	7,393	37,400	0.27	-5.08	-4.35	39.55	- 당장 공급량 크게 증가할 요인 없고, 1분기 수요 변동도 크지 않아
		(A104830) 원익머트리얼즈	4,268	67,700	0.59	-1.46	-6.62	0.59	- 다만 낸드플래시 경우 경쟁적 투자로 공급이 수요 압도할 수도 있어
		(A057500) SKC 솔믹스	3,056	4,970	-1.97	1.64	-4.42	4.19	**LG디스플레이, 애플에 6.5인치 OLED 패널 공급하나?(케이벤치)**
	디스플레이 및 관련부품	(A123100) 테라세미콘	3,063	27,100	-1.63	-0.73	-5.74	-1.81	- 중국 언론, LG디스플레이 OLED 패널 애플 공급 예정 보도
		(A265520) AP시스템	4,870	35,600	0.71	1.71	1.14		- 현재 아이폰X에 탑재된 5.8인치 OLED 패널은 삼성이 독점 공급
		(A078150) HB테크놀러지	2,938	3,720	1.09	11.21	-11.11	-29.68	**디스플레이의 진화 롤러블, 삼성과 LG가 주도한다(이코노믹리뷰)**
		(A090470) 제이스텍	2,569	17,600	-0.85	-2.22	-1.12	-17.76	- 미완의 기술이지만 두 회사 공격적 행보 주목
유틸리티	전력	(A071320) 지역난방공사	8,360	72,200	-0.41	-1.50	-2.04	6.02	

작성자(SK증권 리서치센터 스몰캡)는 본 조사분석 자료에 게제된 내용들이 외부의 부당한 압력이나 간섭없이 신의성실하게 작성되었음을 확인합니다. 자료 제공일 시점에서의 의견 및 추정치로 최종 실적과 오차가 발생할 수 있으며, 투자를 유도할 목적이 아니라 투자 판단에 참고가 되는 정보 제공을 목적으로 하고 있습니다. 투자시 투자자 자신의 판단과 책임하에 최종 결정을 하시기 바랍니다. 본 자료는 당사의 저작물로서 모든 저작권은 당사에게 있으며 어떠한 경우에도 당사의 동의 없이 복제, 대여, 전송, 재배포 될 수 없습니다.