스몰캡 데일리 노트

SK증권 스몰캡 (3773-8880, sa75you@sk.com)

2017. 12. 13 (수)

Daily Market

<전일 KOSPI 장중 동향>

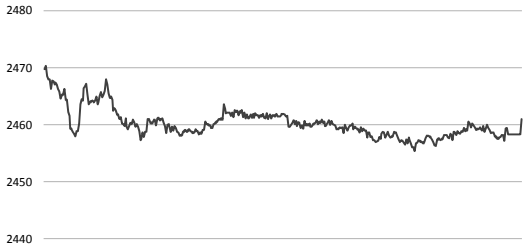

<전일 KOSDAQ 장중 동향>

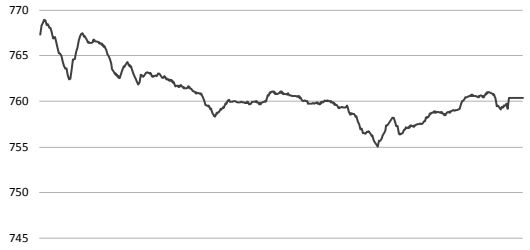

<국가별 3Y P/E Ratio>

* 지난 3년간 최고/최저치 대비 현재 수준

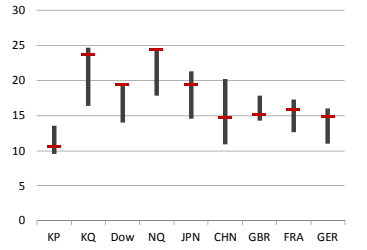

Global Index

(단위 : %)	종가(pt)	1D	1M	YTD	1Y	3Y
DOW	24,504.80	0.49	4.62	24.00	23.78	41.80
NASDAQ	6,862.32	-0.19	1.65	27.48	26.79	47.46
Russell 2000	1,516.11	-0.25	2.77	11.71	10.41	31.56
EURO Stoxx Small	265.12	0.05	1.41	19.36	22.76	35.18
FTSE Small Cap	5,771.90	0.43	-0.84	12.22	14.86	35.93
Nikkei JASDAQ	3,865.63	0.19	4.43	41.12	44.80	65.53
Chinext	1,798.69	-1.01	-5.36	-8.33	-9.36	10.79
MSCI World Small Cap	412.89	0.00	2.05	18.28	17.69	33.10
MSCI KOREA Small	1,290.81	0.00	1.14	19.26	21.48	23.69
FTSE Smallcap KOREA	969.87	0.00	0.88	16.38	18.85	18.10

KOREA Index

(단위 : %)	종가(pt)	1D	1M	YTD	1Y	3Y
KOSPI	2,461.00	-0.42	-3.22	21.44	21.40	28.06
KOSDAQ	760.40	-0.48	5.50	20.42	26.09	42.49
KOSPI 대형주	2,413.41	-0.38	-3.77	24.32	23.95	28.87
KOSPI 중형주	2,684.01	-0.73	-1.16	7.74	7.86	22.12
KOSPI 소형주	2,052.36	-0.79	0.18	-0.09	2.52	20.50
K200 중소형주	1,089.20	-0.75	-1.32	8.70	9.01	21.75
KOSDAQ 100	1,646.57	-1.23	4.12	37.83	43.69	41.41
KOSDAQ MID 300	700.76	-0.05	4.18	8.09	13.34	18.36
KOSDAQ Small	2,441.04	-0.39	2.77	-4.72	-0.83	73.57
KRX 고배당 50	2,514.39	0.00	2.53	15.01	14.32	19.26

Market Comment

<글로벌 시황>

미국 - 세제 개혁안 절충안 도출 가능성 붉어지며 다우/S&P500 다시한번 사상최고치 경신
트럼프 대통령, 러시아 스캔들 국면 전환에 성공한 것으로 평가, FOMC 금리 인상 가능성 높아
유럽 - 미국 FOMC 회의 앞두고 전반적 상승 마감, 유럽 지역 내 논의 중인 M&A 등도 긍정적 영향
일본 - 금융주 강세 보였지만 기술주 하락세 보이며 지수 하락 마감, 이전 고점 넘어설만한 재료 부족 지적도
중국 - 미국 금리 인상 시 중국도 동반 금리 인상 가능성 붉어지며 하락 마감, 부채 해결 위해 금리 인상 가능성 높아
한국 - 문재인 대통령 방중 앞두고 기대 높았던 중국 관련 소비주 약세로 증시도 전반적 부진
코스피/코스닥 모두 외국인 차익실현 매물 쏟아내, 반면 코스피 기관 11거래일 순매수 이어가

<오늘의 이슈>

▷ 문 대통령, 중국 국빈방문 예정
▷ 10월 통화 및 유동성동향
▷ 10월 예금취급기관 가계대출
▷ 11월 고용동향
▷ 엔씨소프트, 블레이드&소울 대규모 업데이트 예정
▷ 나노스/이엔쓰리/다우데이타 보호예수 해제
▷ 삼성제약/카테아/투비소프트/넵튠 추가상장(CB전환)
▷ 삼성전자, 세트 부문 전략회의
▷ 미국, FOMC 회의 발표(현지시간)
▷ 미국, 11월 소비자물가지수(현지시간)
▷ 미국, 주간 원유재고(현지시간)
▷ 유로존, 1월 산업생산(현지시간)
▷ 독일, 11월 소비자물가지수 확정치(현지시간)
▷ 영국, 11월 실업률(현지시간)
▷ 일본, 10월 핵심기계류 수주
▷ 일본, 10월 산업생산(수정치)

<전일 주요 공시>

▷ 휴온스, 특허권 취득 - 소형화된 클래리트로마이신 경구투여 제제
▷ 에스엠코어, 단일판매/공급계약 체결 - SK하이닉스 M14 자동화 자재 창고 구축 공사, 계약금액 41억원
▷ 금호타이어, 풍문 또는 보도에 대한 답변 - 국내 기업 유상증자에 의한 금호타이어 인수관련, 확인된 사실 없음
▷ 레고켐바이오, 유형자산 취득결정 - R&D 기능 통합 등을 포함한 본사 사옥 건립을 위한 토지, 취득금액 35억원
▷ 서울식품공업, 단일판매/공급계약 체결 - 음식물전처리 및 건조설비 구입결의, 계약금액 46억원
▷ 테스, 특허권 취득 - 발광소자의 보호막 증착방법
▷ 케이엠더블유, 단일판매/공급계약 체결 - Sprint향 이동통신 기지국용 Antenna 공급 계약, 계약금액 40억원
▷ 크루셜텍, 특허권 취득 - 위조지문 방지 솔루션 및 센서 패키지
▷ 에코프로, 단일판매/공급계약 체결 - 온실가스 저감설비 공사, 삼성엔지니어링, 계약금액 107억원
▷ 후성, 단일판매/공급계약 체결 - 특수가스 공급계약, 반도체 메이커, 경영상 비밀 유지
▷ 씨에스윈드, 단일판매/공급계약 체결 - Wind Tower 공급계약 체결, GE Wind Energy, 계약금액 120억원
▷ 일성건설, 단일판매/공급계약 체결 - 일산동구 장항동 복합시설 신축공사, 계약금액 220억원
▷ AJ렌터카, 풍문 또는 보도에 대한 답변 - 현재 검토 중인 당사 지분 매각 더 이상 추진하지 않기로 결정

Sector

(단위 : %)	1D	1W	1M	YTD	1Y	3Y
에너지	-1.02	-3.65	-3.40	25.96	23.57	90.87
소재	-1.05	-3.55	0.19	18.51	17.44	40.37
산업재	-0.16	-5.87	-6.46	-1.80	-2.88	-8.49
경기소비재	-0.47	-3.61	-0.40	6.87	7.99	-2.79
필수소비재	-1.95	-4.37	-1.00	11.08	10.91	32.06
의료	-0.53	-2.37	7.83	43.03	51.02	135.84
금융	-0.86	-1.56	0.06	19.53	14.14	12.81
IT	0.25	0.82	-4.87	40.91	45.31	66.77
통신서비스	-1.38	-2.87	6.16	15.86	12.79	3.72
유틸리티	0.75	-1.94	-0.87	-13.34	-15.59	-21.79

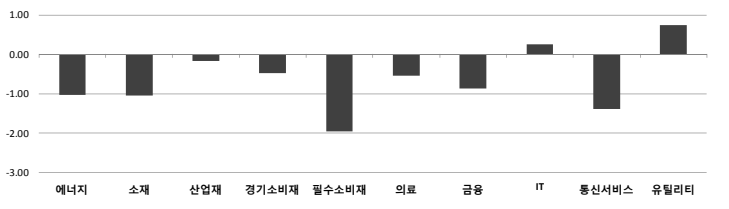

일일 수익률(시가총액 1조 미만 종목 中)

<일일 상승률 상위 10>

종목명	종가(원)	수익률(%)	매수 특이동향
뉴프라이드	4,705	20.64	**뉴프라이드**
크루셜텍	2,035	20.06	- 북미 마리화나 규제 완화 가능성 대두
미스터블루	3,750	18.86	
우리들제약	11,550	18.58	**크루셜텍**
텔콘	15,050	17.58	- 방중 경제사절단 포함, BTP 사업 현지 점검
아스타	18,800	12.91	
NEW	9,790	11.50	**텔콘**
네이처셀	21,550	10.80	- 미국 관계사, 개발 신약 17일 출시 소식
지와이커머스	4,910	10.34	
KD건설	166	9.21	

<일일 하락률 상위 10>

종목명	종가(원)	수익률(%)	매도 특이동향
AJ렌터카	14,050	-29.93	**AJ렌터카/AJ네트웍스**
아이이	501	-27.50	- 렌터카 사업 지분매각 추진 중단 공시
파티게임즈	10,850	-12.15	
스킨앤스킨	905	-9.95	**파티게임즈**
토박스코리아	1,840	-9.14	- 회사측 발표, 단기적인 수급요인으로 인한 하락 해석
코리아써키트	13,200	-8.97	
한국화장품제조	52,100	-8.76	**형지엘리트**
AJ네트웍스	7,720	-8.42	- 중국 경제사절단 참여, 차익실현 매물에 하락 전환
형지엘리트	5,800	-7.50	
인콘	7,560	-7.24	

매매동향(시가총액 1조 미만 종목 中)

<순매수 상위 10 - 외국인>

종목명	매수대금(백만)
와이엠티	2,244.3
KG케미칼	1,875.2
파트론	1,870.9
더블유게임즈	1,640.5
에스티아이	1,613.9
이엔쓰리	1,294.2
삼진제약	1,269.3
휠라코리아	1,231.2
우리들제약	1,110.5
용진씽크빅	1,101.4

<순매수 상위 10 - 기관>

종목명	매수대금(백만)
토박스코리아	3,497.5
웹젠	2,437.8
실리콘웍스	2,260.1
JYP Ent.	2,200.1
녹십자랩셀	1,704.1
코오롱	1,687.6
파트론	1,622.1
AJ네트웍스	1,620.8
제이콘텐트리	1,496.7
주성엔지니어링	1,479.3

<순매수 상위 10 - 연기금>

종목명	매수대금(백만)
코오롱	2,483.0
실리콘웍스	1,344.0
파트론	1,139.4
AJ네트웍스	965.3
SK가스	677.8
오리온홀딩스	558.9
두산엔진	466.2
JW생명과학	456.2
대상	452.5
리노공업	444.6

<순매수 상위 10 - 개인>

종목명	매수대금(백만)
코리아써키트	7,051.3
SKC코오롱PI	5,023.0
아모텍	3,762.2
차바이오텍	3,540.1
금호타이어	3,418.3
삼화콘덴서	3,310.1
대한광통신	3,238.0
지트리비앤티	2,932.0
동진쎄미켐	2,827.1
에스티아이	2,651.3

<순매도 상위 10 - 외국인>

종목명	매도대금(백만)
SKC코오롱PI	-5,355.2
JYP Ent.	-4,025.7
차바이오텍	-3,731.0
아모텍	-3,307.2
와이아이케이	-3,170.0
금호타이어	-2,663.6
삼화콘덴서	-2,563.0
대한광통신	-2,486.7
에스엠	-2,398.2
CMG제약	-2,322.3

<순매도 상위 10 - 기관>

종목명	매도대금(백만)
코리아써키트	-6,564.0
HB테크놀러지	-2,283.6
동아에스티	-1,570.6
아이진	-1,423.8
오가닉티코스메틱	-1,296.7
KG케미칼	-1,152.4
동진쎄미켐	-1,146.1
아세아시멘트	-1,046.8
와이지엔터테인먼트	-1,017.2
위메이드	-937.8

<순매도 상위 10 - 연기금>

종목명	매도대금(백만)
코리아써키트	-1,054.1
신세계푸드	-868.6
제넥신	-846.6
KG케미칼	-820.7
웹젠	-776.2
한전기술	-476.0
동아에스티	-734.5
미래에셋생명	-712.7
NEW	-637.0
비에이치	-594.7

<순매도 상위 10 - 개인>

종목명	매도대금(백만)
웹젠	-3,496.6
파트론	-3,322.4
코오롱	-2,224.7
AJ네트웍스	-2,206.3
에스티아이	-2,119.7
와이엠티	-1,870.8
더블유게임즈	-1,497.4
화승인더	-1,327.6
이엔쓰리	-1,314.7
녹십자랩셀	-1,219.0

작성자(SK증권 리서치센터 스몰캡)는 본 조사분석 자료에 게제된 내용들이 외부의 부당한 압력이나 간섭없이 신의성실하게 작성되었음을 확인합니다. 자료 제공일 시점에서의 의견 및 추정치로 최종 실적과 오차가 발생할 수 있으며, 투자를 유도할 목적이 아니라 투자 판단에 참고가 되는 정보 제공을 목적으로 하고 있습니다. 투자시 투자자 자신의 판단과 책임하에 최종 결정을 하시기 바랍니다. 본 자료는 당사의 저작물로서 모든 저작권은 당사에게 있으며 어떠한 경우에도 당사의 동의 없이 복제, 대여, 전송, 재배포 될 수 없습니다.

2017. 12. 13 (수)

종목별 수익률(단위 : 원, %)

	Sector	(종목코드) 종목명	시가총액(억)	종가	1D	1W	1M	YTD	
에너지	에너지시설 및 서비스	(A052690) 한전기술	9,115	23,850	1.06	5.30	31.04	0.85	**신재생에너지 발전 비중 20% 향해 발전사들 전력질구(파이낸셜뉴스)**
		(A112610) 씨에스윈드	4,226	24,450	-2.59	-1.41	2.95	39.32	- 태양광/풍력발전단지 조성, 스마트 발전소 전환 속도
		(A044490) 태웅	3,501	17,500	-1.69	-5.91	-7.41	-22.05	- 균형있는 개발 R&D 확대, 해외 사업도 적극 진출
		(A103130) 웅진에너지	2,332	9,300	-2.11	3.91	18.93	96.41	
소재	화학	(A006380) 카프로	3,116	7,790	-0.38	-3.71	1.30	14.56	**삼성물산/SDI, 한화종합화학 지분매각 속도, 20일 예비입찰(뉴스1)**
		(A069260) 휴켐스	10,015	24,500	-0.61	-0.61	4.03	12.90	- 어떤 회사가 참여할 예정인지 몰라, 매각주관사 씨티글로벌마켓증권
		(A093370) 후성	9,332	10,100	-1.94	2.54	6.99	37.60	- 2015년 대주주 변경, 캐나다/중동계 국부 펀드 참여 가능성
		(A161000) 애경유화	5,126	16,000	-2.74	-8.31	7.74	26.98	**곳간 두둑, 정유/화학업계, 고부가 제품 투자 봇물(매일일보)**
		(A004430) 송원산업	6,276	26,150	0.19	-2.97	18.06	52.92	- 고부가 생산 설비, 연구개발센터 신설부터 M&A까지, 각양각색 미래준비
		(A144620) 코오롱머티리얼	1,350	3,000	-2.28	-5.66	4.71	45.63	- 2년 연속 좋은 성적표, 범용제품 경쟁 심화 예상, 고부가 제품 집중
	건축소재	(A023410) 유진기업	3,666	4,855	0.41	-6.81	-11.41	-4.99	**미국 국방/국무부, 한국 철강에 무역확장법 적용 반대, 한미동맹 고려(헤럴드경제**
	금속 및 광물	(A003030) 세아제강	5,784	96,400	-1.83	-4.55	5.36	4.10	- 미국 국방부, 동맹국 철강에 무역확장법 232조 적용 반대
		(A005810) 풍산홀딩스	4,027	51,400	0.39	0.19	-5.51	5.98	- 외교부, 한국 철강 미 안보에 위협되지 않는다고 설득 중
		(A084010) 대한제강	2,460	9,980	-1.19	-3.11	-9.68	4.94	**원재료 급등세, 철강재 가격 오르나(EBN)**
	종이 및 목재	(A213500) 한솔제지	3,451	14,500	0.00	-2.68	-9.94	-26.40	- 철광석, 원료탄, 철스크랩 급등세로 철강재 가격 인상 임박
산업재	건축자재	(A108670) LG하우시스	8,322	92,800	0.76	-0.96	-1.59	-3.03	**사우디 왕자의 난 불똥, 대우건설 매각 먹구름(한국경제)**
	건설	(A009410) 태영건설	5,959	7,800	3.31	2.36	-8.13	43.91	- 유력 인수후보 빈라덴그룹 입찰 포기, 산업은행 흥행 부진에 고민
		(A016250) 이테크건설	3,528	126,000	-0.16	-6.80	-13.22	-8.10	- 호반건설 등 3곳 경쟁하지만 매각가격 놓고 산업은행과 시각차
		(A002990) 금호산업	3,467	9,670	1.26	-8.34	2.87	-0.10	**울릉공항 건설 사업 다시 탄력, 해결 과제도 산적(KBS)**
	기계	(A004380) 삼익THK	4,452	21,200	4.95	0.00	12.77	96.30	- 공항 활주로 매립석 부족 문제로 난항 겪던 울릉공항 다시 탄력
		(A007820) 에스엠코어	2,870	14,350	2.14	1.06	5.13	14.80	- 내년도 사업 예산 당초보다 30억 늘어나, 앞으로 해결해야 할 문제 많아
		(A019210) 와이지-원	4,118	14,450	-0.34	-2.36	-9.97	58.97	**서브원, 연료전지발전소 구축사업 수주(파이낸셜뉴스)**
		(A014620) 성광벤드	2,889	10,100	0.00	-6.48	-1.46	14.00	- 10MW급 발전시설 구축, 2019년 상업운전 목표
	조선	(A097230) 한진중공업	3,325	3,135	0.80	-17.50	-19.41	-6.84	- 서인천 사업 이어 두번째, 신재생에너지 사업 강화
	상업서비스	(A034310) NICE	5,550	14,650	-1.01	-8.15	-5.79	-16.76	**삼성중공업 어닝쇼크에도 매수 일색, 괴리율 도입 무색(소비자가만드는신문)**
		(A063570) 한국전자금융	2,680	10,300	-1.90	1.98	-0.96	67.75	- 부정적 이슈에도 매도 없어, 상승장 유지 중이라서 매수 기조 유지
		(A025770) 한국정보통신	4,192	10,800	-4.00	-6.09	-1.37	2.37	- 목표주가 6개월 또는 1년 단위 제시, 괴리율 제도 점검 계획
		(A060150) 인선이엔티	2,469	6,900	-1.00	-1.99	-2.40	5.99	**반짝 반등하다 주춤, 항공주 다시 날까(조선비즈)**
	항공운수	(A089590) 제주항공	8,961	34,000	-0.73	-5.56	0.44	35.46	- 중국 한국여행 금지령 완화 조짐, 국제 유가 올라 큰 상승세 못 타
	해상운수	(A005880) 대한해운	5,936	24,300	3.62	-4.71	-7.78	41.28	- 향후 악재보다 호재가 많아, 지금이 투자 적기라는 의견도
경기소비재	자동차 부품	(A005850) 에스엘	7,908	23,350	3.32	1.97	4.24	8.35	**현대모비스 등 자동차 부품사, 이자보상배율 줄줄이 하락(CEO스코어데일리)**
		(A064960) S&T모티브	6,624	45,300	-1.31	-4.43	-1.74	-7.27	- 국내 500대 기업 내 자동차 부품사, 사드 보복으로 수익성 악화
		(A015750) 성우하이텍	3,828	6,380	-0.62	-5.48	-4.06	-17.04	- 이자보상배율 큰폭 하락, 현대기아차 의존도 높은 부품사 덩달아 악화
	내구소비재	(A009450) 경동나비엔	5,956	46,750	-0.85	-3.51	-5.94	8.59	**롱패딩 대박 이후, 그 다음 메가 히트 아이템은 뭘까(중앙일보)**
		(A079430) 현대리바트	5,282	30,600	1.66	-0.97	15.47	29.11	- 패션업계, 2018년 가을/겨울 히트 아이템 찾기 분주
	섬유 및 의복	(A007700) F&F	6,791	44,100	0.57	3.76	10.80	152.72	- 롱패딩 인기 내년에도 지속 전망, 퍼, 코쿤형 등 다양한 형태로 분화
		(A093050) LF	9,152	31,300	0.48	-1.42	17.45	45.24	**성큼 다가온 동계올림픽, 평창 수혜주는?(데일리안)**
		(A006060) 화승인터	5,726	10,350	-2.82	-5.48	-14.81	-0.96	- 의류/광고/리조트/통신업종 등 다양하지만 옥석가리기 필수
	호텔 및 레저	(A025980) 에머슨퍼시픽	4,404	26,750	-2.73	-2.55	-8.55	-20.97	- 지속 가능한 사업인지 꼼꼼히 따져봐야
		(A070960) 용평리조트	5,174	10,750	3.86	-3.15	-10.04	25.29	**모두투어, 2018년 더 큰 성장 만든다(봉황망코리아)**
		(A080160) 모두투어	6,303	33,350	-3.47	-2.91	15.20	72.71	- 창사이래 최대 호황, 제2의 전성기 맞고 있는 모두투어 경영계획 선포식
	교육	(A019680) 대교	6,785	8,010	-0.74	0.13	-1.35	-1.48	**이부진의 면세 한류, 날개 폈다(한국경제)**
	미디어	(A041510) 에스엠	7,756	35,650	-3.52	-0.14	2.59	37.64	- 신라면세점, 홍콩 책랍콕 공항 매장 6곳 개점, 새계 최대 화장품 면세사업자
		(A037560) CJ헬로	5,290	6,830	-1.30	-0.44	0.44	-27.11	- 내년 해외매출 1조 돌파 전마, 해외 시장 공략 가속도
		(A122870) 와이지엔터테인먼트	5,374	29,550	-3.90	-3.43	-2.48	4.23	**이랜드월드, 1조원 투자유치 위해 CPS 발행, 재무구조 개선(연합뉴스)**
		(A086980) 쇼박스	3,506	5,600	-1.41	-1.41	-2.10	-0.53	- 이랜드월드, 재무구조 개선 위해 전환우선주(CPS) 발행
	온라인쇼핑	(A138250) 엔에스쇼핑	5,492	16,300	0.00	-2.40	9.76	6.19	- 키스톤PE가 조성한 펀드 등 통해 1조원 규모 발행
필수소비재	식료품	(A001680) 대상	9,199	26,550	-0.19	-3.10	9.26	0.57	**연중 배당 시대, 찬바람 불면 배당주 투자는 옛말(중앙일보)**
		(A049770) 동원F&B	8,374	217,000	0.93	-4.82	0.23	9.60	- 전통적인 고배당주, 국내 시장 기반 확고한 음식료/의류 등 꼽혀
		(A005180) 빙그레	6,334	64,300	0.47	-4.17	0.63	0.78	- 연말 대신 분기 배당 늘어, 작년 4,200억원서 올 들어 3조원 대
		(A017810) 풀무원	5,542	145,500	-1.02	-4.59	18.78	3.56	**오리온, 귀순병사에 평생 초코파이 제공하겠다(뉴시스)**
		(A036580) 팜스코	4,573	12,450	0.00	-0.80	4.18	5.51	- 귀순병사 오씨 입원해있는 아주대병원에 초코파이 100박스 전달
	개인생활용품	(A214370) 케어젠	8,004	74,500	-1.72	-7.68	-2.23	-9.26	**화장품회사 주가 일제히 하락, 문재인 중국방문 기대 식어(비즈니스포스트)**
		(A200130) 콜마비앤에이치	8,804	29,800	-3.25	-4.79	-12.74	60.65	- 문재인 대통령 방중 기대 높았으나 공동성명 내놓지 않을 것이라는 전망
		(A241710) 코스메카코리아	3,391	63,500	-1.85	-1.40	2.09	13.39	- 각 정상 입장 담은 언론발표문만, 사드 갈등 해소하는데 시간 더 걸릴 듯
의료	의료 장비 및 서비스	(A048260) 오스템임플란트	8,286	58,000	0.69	-4.29	-18.54	-4.45	**한국, IMDRF 10번째 정식 회원국 가입, 의료기기 수출 활성화 기대(아시아뉴스**
		(A145720) 덴티움	6,829	61,700	-2.06	-0.32	7.87		- 의료기기 규제분야 국제협의체, 국제의료기기규제당국자포럼(IMDRF)
		(A085660) 차바이오텍	10,082	19,850	-3.17	-8.74	34.58	56.30	- 전세계 10번째로 가입, 국제 의료기기 가이드라인 제/개정시 유리
		(A041830) 인바디	4,960	36,250	0.14	-2.42	9.02	34.26	**미래먹거리 바이오, 생산/수출/투자↑(국민일보)**
	바이오	(A096530) 씨젠	8,382	31,950	-0.78	-0.78	8.86	-8.58	- 4차 산업혁명 시대 미래먹거리고 꼽히는 바이오 산업
		(A048530) 인트론바이오	5,489	36,500	-0.27	-8.52	2.82	19.28	- 바이오의약품, 바이오산업 수출 품목 10개 중 6개 차지, 수출 증가 견인
		(A214450) 파마리서치프로덕트	5,348	56,500	2.54	6.20	25.56	39.85	**9조원대 바이오산업 시장 빈익빈 부익부(경북일보)**
		(A141080) 레고켐바이오	3,489	35,050	-2.77	-6.41	3.24	-1.13	- 지난해 우리나라 바이오산업 총 생산규모 9조원대 육박
	제약	(A003090) 대웅	9,826	16,900	-1.46	-1.46	0.60	91.24	- 전체 바이오기업 65%는 매출 10억대 미만, 쓸림현상 커
		(A007570) 일양약품	6,666	35,000	-1.69	-3.05	-6.91	-15.97	**올 주춤했던 제약업계 R&D 투자, 내년엔 기지개(매일경제)**
		(A001060) JW중외제약	8,455	44,150	-2.65	-4.85	-6.46	-16.22	- 신약개발 성과 속속 나오고 정부 적극 지원까지 가세
		(A000640) 동아쏘시오홀딩스	7,642	124,500	0.40	-1.97	-5.32	-20.45	**다국적제약사 주무대였던 혈액암 치료제 시장, 국내제약사 도전장(헤럴드경제)**
		(A237690) 에스티팜	6,017	32,250	-0.46	-4.16	-7.33	-28.09	- 백혈병 등 혈액암 칠제, 글로벌사 제품 대부분, 일양/JW중외 도전장
금융	상업은행	(A175330) JB금융지주	9,186	5,910	-1.01	-1.17	2.07	2.25	**우리은행 가상화폐 계좌 연내 전격 폐쇄(한국경제)**
	보험	(A000370) 한화손해보험	9,783	8,380	1.95	-4.12	5.01	18.41	- 우리은행/산업은행 등 가상화폐 매매에 필요한 가상계좌 폐쇄 계획
		(A000400) 롯데손해보험	3,968	2,955	-1.17	-4.37	-5.74	22.61	- 검찰, 비트코인 환치기 수사, 가상화폐 거래 급속 위축 전망
	부동산	(A123890) 한국자산신탁	7,340	7,850	-0.13	-5.65	-10.49	-5.42	**내일 증선위서 KB증권 초대형IB 발행어음 2호 논의(연합뉴스)**
	증권	(A003540) 대신증권	7,591	14,950	-0.33	-3.55	10.33	43.75	- KB증권 단기금융업 인가 안건 심의 예정
		(A001510) SK증권	3,761	1,175	-2.08	-6.75	-2.89	15.20	- 발행어음, 자기자본 200% 내에서 어음 발행할 수 있는 초대형 IB 핵심 사업
IT	인터넷서비스	(A035600) KG이니시스	4,778	17,900	1.42	-0.83	8.81	47.93	**Btv 누구'도 나온다, 무술년, 통신3사 AI 대전 임박(머니투데이)**
	일반 소프트웨어	(A012510) 더존비즈온	9,406	31,700	-1.71	-5.37	-6.21	47.79	- LGU+도 이달 중 홈 IoT 연동 AI 스피커 출시, 통신사간 점유율 경쟁 가속
		(A112040) 위메이드	6,896	41,050	1.86	1.23	13.24	84.08	- KT 연말 연초 기가지니 라인업 강화, 통신3사 내년 AI스피커 전쟁
	게임 소프트웨어	(A041140) 넥슨지티	4,864	13,750	0.36	-7.09	6.18	61.76	**시냅틱스의 힌트, 갤럭시S9에 디스플레이 내장 지문인식 기능 품나(베타뉴스)**
	전자 장비 및 기기	(A008060) 대덕전자	4,977	10,200	0.00	-3.32	-3.77	25.00	- 시냅틱스, 세계 최초로 디스플레이 내장형 지문인식 모듈 발표
		(A090460) 비에이치	8,099	25,900	1.57	-2.63	17.73	204.71	- 이미 대량 생산 중, 탑5 스마트폰 제조사 제품에 사용될 것이라고 전해
		(A086520) 에코프로	7,908	35,800	0.85	5.14	7.83	231.48	**AI 전용칩, 반도체 한국의 새 블루오션 부상(동아일보)**
		(A066970) 엘앤에프	10,200	41,500	0.12	1.10	-4.38	177.59	- 인공지능 성능 높이기 위한 AI전용 반도체 등 하드웨어 속속 개발
	휴대폰 및 관련부품	(A091700) 파트론	5,150	9,510	1.60	6.97	6.49	-8.12	- 삼성전자 등 국내 기업도 전용 반도체 경쟁 뛰어들 채비 갖춰
	셋톱박스	(A115160) 휴맥스	2,324	9,720	-3.28	0.21	4.97	-29.31	**삼성전자 실적 눈높이 낮아져, 반도체 업황보다 환율 영향이 더커(비즈니스포스.**
	반도체 및 관련장비	(A005290) 동진쎄미켐	10,771	20,950	-3.90	-5.20	-3.90	107.43	- 반도체/스마트폰 사업 성장세 주춤 가능성
		(A036930) 주성엔지니어링	6,465	13,400	-1.11	1.90	-2.55	29.47	- 원화 강세 지속, 수출 비중 높은 삼성전자에 부정적 영향 전망
		(A029460) 케이씨	2,887	21,300	-2.74	-8.19	6.50	58.75	**2025년 SiC 반도체 시장 개화, 시장진출 준비해야(키뉴스)**
		(A095610) 테스	7,625	38,750	-0.26	1.57	-0.26	44.59	- 고온/고압 등 극한 환경에서 사용될 실리콘카바이드 반도체 시장
		(A104830) 원익머트리얼즈	4,375	69,400	-1.00	-0.57	-6.34	3.12	- 가혹한 조건탓에 전장화가 쉽지 않았던 산업시설 스마트팩토리에 사용
		(A057500) SKC 솔믹스	3,004	4,885	-0.71	-3.27	-2.30	2.41	**도시바-WQ 화해 이르면 오늘 발표, 반도체 매각 탄력(뉴시스)**
	디스플레이 및 관련부품	(A123100) 테라세미콘	2,979	26,350	-2.77	-5.39	-11.28	-4.53	- 양사, 일본/미국/국제중재재판소 등 국내외 소송 취하하기로
		(A265520) AP시스템	4,582	33,500	-0.30	-3.87	-17.89		- 협업중인 일본 욧카이치 공장 공동 투자도 재개할 방침, 매각 가속화
		(A078150) HB테크놀러지	2,780	3,520	-5.63	-15.49	-29.74	-33.46	**중국 LCD의 역습, 한국 디스플레이가 심상찮다(조선비즈)**
		(A090470) 제이스텍	2,606	17,850	-1.92	-1.65	-8.23	-16.59	- 시장은 이미 공급 과잉, 중국업체들 생산량 대폭 늘려
유틸리티	전력	(A071320) 지역난방공사	8,522	73,600	-0.67	-0.67	-5.03	8.08	**오늘 한파에 겨울전력수요 최고기록, 예비율은 13%로 여유(SBS뉴스)**

작성자(SK증권 리서치센터 스몰캡)는 본 조사분석 자료에 게제된 내용들이 외부의 부당한 압력이나 간섭없이 신의성실하게 작성되었음을 확인합니다. 자료 제공일 시점에서의 의견 및 추정치로 최종 실적과 오차가 발생할 수 있으며, 투자를 유도할 목적이 아니라 투자 판단에 참고가 되는 정보 제공을 목적으로 하고 있습니다. 투자시 투자자 자신의 판단과 책임하에 최종 결정을 하시기 바랍니다. 본 자료는 당사의 저작물로서 모든 저작권은 당사에게 있으며 어떠한 경우에도 당사의 동의 없이 복제, 대여, 전송, 재배포 될 수 없습니다.