

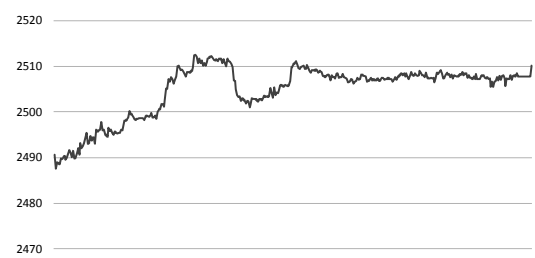

2017. 12. 06 (수)

Daily Market

<전일 KOSPI 장중 동향>



<전일 KOSDAQ 장중 동향>

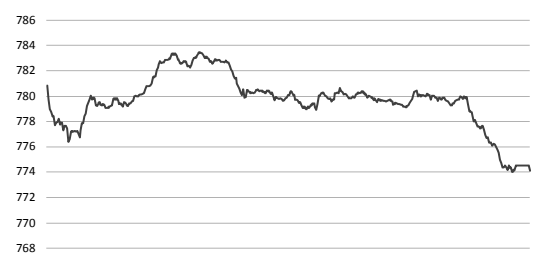

<국가별 3Y P/E Ratio>

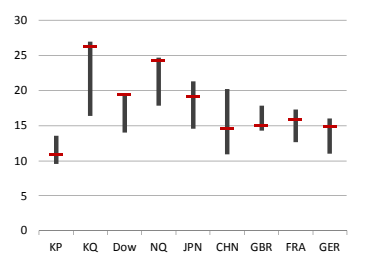

\* 지난 3년간 최고/최저치 대비 현재 수준

Global Index						KOREA Index							
(단위 : %)	증가(pt)	1D	1M	YTD	1Y	3Y	(단위 : %)	증가(pt)	1D	1M	YTD	1Y	3Y
DOW	24,180.64	-0.45	2.73	22.36	25.83	34.65	KOSPI	2,510.12	0.34	-1.87	23.87	27.85	26.35
NASDAQ	6,762.21	-0.19	-0.03	25.62	27.38	41.45	KOSDAQ	774.12	-1.06	10.41	22.60	34.60	40.53
Russell 2000	1,516.76	-1.02	1.46	11.76	13.38	28.27	KOSPI 대형주	2,458.23	0.27	-3.01	26.63	30.28	27.17
EURO Stoxx Small	2,641.8	0.36	-1.42	18.94	27.44	27.46	KOSPI 중형주	2,779.61	0.80	3.65	11.58	15.66	22.63
FTSE Small Cap	5,755.32	-0.16	-2.33	11.90	16.53	31.76	KOSPI 소형주	2,109.72	0.70	4.60	2.70	9.50	21.13
Nikkei JASDAQ	3,790.23	-0.62	2.22	38.37	42.56	60.22	K200 중소형주	1,133.65	1.05	3.56	13.13	18.16	22.87
Chinext	1,758.59	-2.18	-4.06	-10.37	-17.97	11.17	KOSDAQ 100	1,676.29	-1.30	9.54	40.32	53.23	37.96
MSCI World Small Cap	413.98	0.00	1.54	18.60	20.41	29.78	KOSDAQ MID 300	723.72	0.28	11.50	11.63	22.87	19.00
MSCI KOREA Small	1,326.50	0.00	6.09	22.56	30.57	23.26	KOSDAQ Small	2,491.27	0.58	6.34	-2.76	6.02	74.98
FTSE Smallcap KOREA	1,001.53	0.00	5.99	20.18	28.40	18.25	KRX 고배당 50	2,542.54	0.00	4.25	16.29	18.74	17.53

Market Comment

<글로벌 시장>	<전일 주요 공시>
미국 - 연말 기술주 부진 하루만에 털어내고 소폭 반등에 성공했지만 통신/유틸리티 부진으로 다우지수 하락 마감 다음주 상/하월 통합 세제개편안 논의 시작 예상, 지수 반등 계기 될 것으로 전망 유럽 - 연말 순탄하게 진행될 것으로 예상되었던 Brexit에 대한 불확실성 부각되며 전반적 하락 마감 일본 - 미국 등 기술주 약세에 도쿄일렉트론/교세라/야후재팬 등 기술주 동반 부진 속 지수 하락 중국 - 중강위 중시 규제 소식에 선전 및 Chinext 등 중소형 기술주 중심 지수 급락, 대형주 울림 현상 심화 한국 - 연이율 외국인/기관 동반 순매수에 코스피 2,510pt 회복, 기관은 6거래일 연속 매수세 코스닥, 시총 상위권에 포진된 제약/바이오주 부진, 1%대 하락 마감	▷ 대경기계기술, 유상증자 결정 - 운영자금 110억원 조달 목적, 신주 상장예정일 12/15 ▷ 강스텝바이오텍, 투자판단 관련 주요경영사항 - 만성 아토피피부염 환자 대상 퓨어스텝-에이디주 임상 3상 승인 ▷ 현대로템, 단일판매/공급계약 체결 - 터키 이스탄불 전통차 공급, 계약금액 1,565억원 ▷ 코미팜, 장래사업/경영 계획 - PAX-1의 호주정부 옹헬스케어시범사업 참여 ▷ 싸이맥스, 특허권 취득 - 로드포드 정밀 측정 장치 ▷ 비씨월드제약, 특허권 취득 - 메트폴민 및 로수바스타틴을 포함하는 약학 조성물, 유럽특허 ▷ 유니테스트, 단일판매/공급계약 체결 - 반도체 검사장비, 대만 Nanya Tech, 계약금액 219억원 ▷ 미래컴퍼니, 단일판매/공급계약 체결 - 디스플레이 제조장비 공급계약, 계약금액 243억원 ▷ 유엔아이, 기타 경영사항 - 척추고정장치 Velofix TLIF 미국 FDA 수입품목허가 취득 ▷ 코요콜글로벌, 단일판매/공급계약 체결 - 경북도청이전신도시 공공임대주택 건립공사, 계약금액 705억원 ▷ 진성티아세, 단일판매/공급계약 체결 - Roller, Idler, Seal 허부주행체 부품 공급, 계약금액 3,731억원 ▷ 현대리바트, 신규 시설투자 - 용인공장 내 공장중축 내 물류센터 건립, 투자금액 1,084억원 ▷ 현대상선, 조화공시 요구에 대한 답변 - 부산신항 터미널 인수 추진 관련, 현재 구체적으로 확정된 사항 없음 ▷ 현대산업개발, 회사 분할 결정 - HDC현대산업개발주식회사와 HDC주식회사로 분할 ▷ 제주반도체, 유형자산 양수 결정 - 분사 사옥 마련 및 개발투자 목적 토지 건물, 양수금액 168억원

<오늘의 이슈>

- ▷ 신라전/티슈진/케이피에스 보호예수 해제
- ▷ 메카로 신규상장 예정
- ▷ 현대건설기계 추가상장(무상증자)
- ▷ 신라전/코미팜/소리바다 추가상장(CH현한)
- ▷ 화인메스빌 변경상장(주식소각)
- ▷ 범양건설 변경상장(주식분할)
- ▷ 성문전자 추가상장(BW형사)
- ▷ 국제유통유통위원회(OOC) 집행위원회
- ▷ 미국, 주간 원유재고(현지시간)
- ▷ 미국, 주간 MBA모기지 신청건수(현지시간)
- ▷ 미국, 11월 ADP 취업자 변동(현지시간)
- ▷ 미국, 3분기 비농업부문 노동생산성 확정치(현지시간)
- ▷ 독일, 10월 제조업수주(현지시간)
- ▷ 일본, 11월 수입자동차 판매

Sector

(단위 : %)	1D	1W	1M	YTD	1Y	3Y
에너지	0.90	1.13	0.51	30.73	30.20	88.39
소재	0.74	2.51	3.04	22.88	30.52	38.55
산업재	1.35	2.24	-1.60	4.32	7.14	-7.52
경기소비재	0.85	2.12	4.11	10.87	17.01	-2.68
필수소비재	0.01	1.26	6.07	16.16	19.21	31.93
의료	-2.99	0.03	12.18	46.50	60.14	132.02
금융	0.35	0.00	-1.85	21.43	20.56	11.90
IT	-0.41	-3.08	-5.74	39.77	48.15	61.95
통신서비스	2.51	6.53	5.53	19.28	17.34	3.77
유틸리티	2.31	1.32	-0.06	-11.62	-9.82	-19.94

일일 수익률(시가총액 1조 미만 종목 중)

<일일 상승률 상위 10>				<일일 하락률 상위 10>			
종목명	증가(원)	수익률(%)	매수 특이동향	종목명	증가(원)	수익률(%)	매도 특이동향
네이저셀	25,350	30.00	네이저셀	CMG제약	7,050	-12.75	녹십자합셀
동부제철	7,980	29.97	- 알츠하이머 치료 줄기세포 치료제	녹십자합셀	48,450	-12.39	- NK세포 치료제 기대감 반영 이후 연이율 외인/기관 매도
코대조컴바인	3,080	29.96	- 미국 임상 2상 환자 10회 투여 완료, 안정성 확인	엠플론	51,500	-11.66	
뉴코라이드	4,775	29.93		바이오리더스	10,650	-11.25	바이오리더스
DSR제강	6,730	29.92	동부제철/DSR제강	에니켄	24,500	-8.92	- 자궁경부암 치료 백신 기술이전 기대감, 상한가 이후 반락
우리물제약	13,250	29.90	- 중국 감산 효과 반사 이익 기대	아이진	17,150	-8.53	
신라섬유	2,915	29.84		테코아이언스	89,900	-8.27	에스티팜
영지사	10,600	29.58	프로스테믹스	에스티팜	33,650	-8.06	- 길리어드트랑 신규 수주 지연, 불확실성 확대
프로스테믹스	11,750	23.68	- 지방유래 줄기세포 배양액 제품 연구 결과 발표	팬켄	15,700	-7.37	
DSR	6,880	20.49		엔알케이	2,675	-7.28	

매매동향(시가총액 1조 미만 종목 중)

<순매수 상위 10 - 외국인>		<순매수 상위 10 - 기관>		<순매수 상위 10 - 연기금>		<순매수 상위 10 - 개인>	
종목명	매수대금(백만)	종목명	매수대금(백만)	종목명	매수대금(백만)	종목명	매수대금(백만)
금호타이어	4,418.2	제이콘텐트리	5,257.5	대상	1,500.7	코오롱	6,721.0
에코프로	2,883.8	모두투어	3,259.1	동진세미켄	1,456.3	다산네트웍스	4,473.5
동아에스티	2,731.1	대상	2,913.5	아시아나항공	1,051.8	CMG제약	3,936.2
고영	2,566.8	이녹스첨단소재	2,787.8	세아제강	951.5	주성엔지니어링	3,413.9
필라코리아	2,262.2	한전기술	2,739.7	동원산업	825.1	텔콘	2,997.8
코리야씨키트	2,198.0	삼양식품	1,860.8	대덕전자	770.8	알에스오메이션	2,815.2
화승인더	2,019.1	아시아나항공	1,854.8	두산엔진	747.3	한울바이오파마	2,752.8
이녹스첨단소재	1,956.9	현대리바트	1,814.1	한전기술	745.4	게임빌	2,724.8
안팎	1,709.4	대신증권	1,582.6	에이블씨엔씨	745.2	매일유업	1,987.9
에프에스티	1,456.4	에스엘	1,545.4	오리온홀딩스	602.8	차바이오텍	1,769.9
<순매수 상위 10 - 외국인>		<순매도 상위 10 - 기관>		<순매도 상위 10 - 연기금>		<순매도 상위 10 - 개인>	
종목명	매도대금(백만)	종목명	매도대금(백만)	종목명	매도대금(백만)	종목명	매도대금(백만)
모두투어	-3,219.0	코오롱	-7,381.2	케이씨	-2,188.9	제이콘텐트리	-5,134.5
텔콘	-3,084.2	주성엔지니어링	-3,027.5	코오롱	-2,029.9	이녹스첨단소재	-4,302.0
CMG제약	-2,225.0	동아에스티	-2,833.9	동아에스티	-1,073.6	한전기술	-3,923.4
JYP Ent.	-1,808.5	에코프로	-2,053.0	CI헬로	-976.6	코리야씨키트	-3,317.4
IHQ	-1,509.9	케이씨	-1,787.4	고영	-889.1	금호타이어	-3,015.3
차바이오텍	-1,461.2	대덕GDS	-1,785.0	한전기술	-476.0	대상	-2,369.0
인피니트헬스케어	-1,423.5	한국철강	-1,641.4	화승엔터프라이즈	-633.5	오리온홀딩스	-2,122.3
HB테크놀로지	-1,145.2	알에스오메이션	-1,566.4	신세계푸드	-624.7	아시아나항공	-2,067.8
에스엘	-1,117.4	금호타이어	-1,430.9	이엔에프테크놀로지	-603.2	동진세미켄	-2,001.7
이엔텍	-1,016.3	한솔제지	-1,328.7	SKC코오롱PI	-600.6	삼양식품	-1,915.3

작성자(SK증권 리서치센터 스몰캡)는 본 조사분석 자료에 게재된 내용들이 외부의 무단한 압력이나 간섭없이 신의실절하게 작성되었음을 확인합니다. 자료 제공일 시점에서의 의견 및 추정치로 최종 실적과 오차가 발생할 수 있으며, 투자를 유도할 목적이 아니라 투자 판단에 참고가 되는 정보 제공을 목적으로 하고 있습니다. 투자자 투자자 자신의 판단과 책임하에 최종 결정을 하시기 바랍니다. 본 자료는 당사의 저작물로서 모든 저작권은 당사에게 있으며 어떠한 경우에도 당사의 동의 없이 복제, 대외, 전송, 재배포 될 수 없습니다.



2017. 12. 06 (수)

종목별 수익률(단위: 원, %)									
Sector	(종목코드) 종목명	시가총액(억)	증가	1D	1W	1M	YTD		
에너지	에너지시설 및 서비스	(A052690) 한전기술	8,657	22,650	14.97	23.10	24.11	-4.23	신재생에너지 발전 가중치 발표 지연, 중소기업자주 속한다(키뉴스)
		(A112610) 씨에스윈드	4,287	24,800	4.42	2.48	0.20	41.31	- ESS 연계 발전원별 가중치 발표 지연, 가격/대출한도까지 달라져 촉각 곤두
		(A044490) 태웅	3,721	18,600	3.62	5.98	-2.87	-17.15	- 2017년 가중치, 지난해 9월 고시된 것과 비교하면 3개월 이상 지연
		(A013130) 웅진에너지	2,245	8,950	2.52	-3.45	14.01	89.02	- ESS 설비 기준치 매년 변경, 설비 구축 망설임 수 밖에 없어
소재	화학	(A006380) 카프로	3,236	8,090	-0.12	1.00	2.15	18.97	중국이 또, 삼성SDI, LG화학 등 한국산 배터리의 눈물(아주경제)
		(A069260) 휴켄스	10,077	24,650	2.92	2.92	5.57	13.59	- 중국 정부, 한국산 배터리 장착한 전기차 보조금 지급 대상에서 또 제외
		(A093370) 후성	9,101	9,850	-1.50	-11.26	7.30	34.20	- 중국 공업신식화부, 제11차 신에너지차 보조금 지급 대상 목록 발표
		(A161000) 대경유화	5,591	17,450	0.87	9.40	16.33	38.49	화학업계, 중국서 치른 폭력 인도서 끝나다(한국금융신문)
		(A004430) 송원산업	4,668	26,950	2.47	10.00	21.40	57.60	- 인도 정부, 2019년까지 클린 인디아 캠페인 진행, PVC 수주 증가 전망
		(A161000) 대경유화	5,591	17,450	0.87	9.40	16.33	38.49	- 인도 전역 화장실 6,000만개, 하수도관 시스템 구축에 필요한 수요 증가
	건축소재	(A023410) 유진기업	3,934	5,210	1.36	0.00	-3.87	1.96	철강가격 고공해진, 미소 번지는 포스코(서울경제)
	금속 및 광물	(A003030) 세아제강	6,060	101,000	6.43	5.10	11.36	9.07	- 세계 철강석 가격 급등 속 중국 감산정책에 철강값도 덩달아 뛰어
		(A005810) 풍산제철	4,019	51,300	0.59	-1.16	-5.00	5.77	- 수요는 증가 추세, 4분기 영업이익 160% 늘어 1조 2,000억원 기대
		(A084010) 대한제강	2,539	10,300	3.31	3.21	-6.79	8.31	미국, 한국산 철강 선제 반덤핑 관세 40%로 올려(데일리안)
		(A213500) 한솔제지	3,546	14,900	0.34	0.00	-7.45	-24.37	- 미국 정부, 탄소/합금강 선제 예비 관세 기존 대비 약 4배인 40%까지 상향
	종이 및 목재	(A213500) 한솔제지	3,546	14,900	0.34	0.00	-7.45	-24.37	- 미국 정부, 탄소/합금강 선제 예비 관세 기존 대비 약 4배인 40%까지 상향
산업재	건축자재	(A108670) LG하우시스	8,403	93,700	-0.32	1.30	-0.74	-2.09	대형 건설사, 내년 분양물량 대폭 늘린다(한국경제)
	건설	(A009410) 태영건설	5,822	7,620	-1.04	-2.43	-11.91	40.59	- 2018년 부동산시장 전망, 현대/대우/대림/GS 등 10곳 분양 물량 늘어
		(A016250) 미래건설	3,786	135,200	-0.59	1.65	-10.17	-1.39	- 정비사업은 미분양 우려 적어, 증권 건설사는 물량 축소 계획
		(A002990) 금호산업	3,782	10,550	1.93	6.57	12.35	8.99	신성티아, 미국 업체와 3,731억원 규모 부품 공급계약(뉴시스)
	기계	(A004380) 삼익THK	4,452	21,200	2.42	1.19	25.44	96.30	- 미국 캐터필러와 중장비 하부주형체 부품 공급계약 체결 공시
		(A007820) 에스엠코어	2,840	14,200	5.58	-10.69	11.81	13.60	- 캐터필러 미주 및 해외 각 공장에 필요한 소모량 생산 공급 예정
		(A019210) 와이자-원	4,218	14,800	-1.00	-1.33	3.86	62.82	2020년 환경규제로 LNG추진선 관심 고조, 조선업계, 수주 총력(뉴시스)
		(A014620) 성광벤드	3,089	10,800	-0.46	8.22	8.98	21.90	- SMM 보고서, 글로벌 선사 44%, LNG 추진선 고려한다 응답
		(A097230) 한진중공업	4,030	3,800	3.97	1.74	4.25	12.93	- 선박 건조 2~3년 기간 감안할 때 내년도 발주량 확대될 듯
	조선	(A034310) NICE	6,042	15,950	0.00	-1.85	0.95	-9.38	한국 조선업, 골짜기 험난 해양플랜트 유혹(헤럴드경제)
	상업서비스	(A063570) 한국전자금융	2,628	10,100	1.20	-0.49	-2.42	64.50	- 유가 상승에 내년 해양플랜트 발주 증가 전망
		(A025770) 한국정보통신	4,463	11,500	-0.86	0.88	16.63	9.00	- 높은 기술력, 중국 저가수주 경쟁 피할 수 있는 시장
		(A060150) 인션이엔터	2,519	7,040	-0.56	0.00	1.73	8.14	LCC 내년 시장선점경쟁 더 치열해진다, 내년 항공기 도입만 총 26대(브릿지경제)
		(A089590) 제주항공	9,488	36,000	0.00	-4.00	9.42	43.43	- 신규 취항, 사상 최대 경쟁 예고, 적자생존 심화 우려
	항공운수	(A005880) 대한항공	6,229	25,500	-1.35	2.82	-18.79	48.26	- 중/단거리용 소형기 대부분, 재설 각아역기 출혈경쟁만 심해질 것
	해상운수								
	자동차 부품	(A005850) 에스엘	7,755	22,900	-0.22	5.77	1.78	6.26	현대차, 스타트업 혁신과 카를 서비스, 모빌리티/공용경제 실험(한국경제)
		(A064960) S&T모티브	6,931	47,400	0.85	1.28	5.22	-2.97	- 미래 모빌리티 연구 프로젝트만 프로젝트 아이오닉, 혁신 기술 본격 연구
		(A015750) 성우하이텍	4,050	6,750	0.15	0.00	1.50	-12.22	- 현대차 혁신 비즈니스 모델 단계 평가해 지난 8월 50억원 투자
	내구소비재	(A009450) 경동나리엔	6,172	48,450	-0.10	0.00	15.49	12.54	경동나리엔, 업계 최초 2억불 수출의 탑 수상(뉴시스)
		(A079430) 현대리바트	5,334	30,900	2.49	7.85	23.85	30.38	- 1992년 업계 최초로 중국에 보일러 수출 시작, 26년간 업계 수출 1위
섬유 및 의복		(A007700) F&F	6,545	42,500	-1.62	-4.06	8.14	143.55	- 콘텐츠 기술력 기반으로 미국/러시아 시장에서도 정상
		(A093050) LF	9,284	31,750	1.60	6.01	21.65	47.33	패션 수확성 여전히 답보, 팔로 위한 신사업 발굴 노력(데일리안)
		(A006060) 화승인터	6,058	10,950	1.86	-3.52	1.86	4.78	- 주요 패션기업 영업이익률 하락세, 브랜드 선택과 집중 전략으로 효율화
		(A025980) 에머슨퍼시픽	4,519	27,450	-1.79	2.04	2.62	-18.91	- 패션만으로 부족하다, 화장품/식음료 사업 등 신규 사업 발굴 활발
	호텔 및 레저	(A070960) 용원리조트	5,343	11,100	-0.45	-4.31	-7.50	29.37	출입국자 증가세, 여행/레저주 활짝(파이낸셜뉴스)
		(A080160) 모두투어	6,492	34,350	-0.15	-1.15	20.53	77.89	- 모두투어 한달 새 21%↑, 호텔산하/파라다이스도 상승
		(A019680) 대교	6,776	8,000	-0.12	-0.50	-2.56	-1.60	- 인천공항 확장, 항공편 개편 등 내년 관광객 증가 위한 우호적 환경
	교육	(A041510) 에스엠	7,767	35,700	0.14	0.28	11.21	37.84	유통업계, 때 이른 갈수록에도 호재 가득(사사저널리스트)
	미디어	(A037560) CJ헬로	5,313	6,860	1.33	2.24	-1.72	-26.79	- 사드 보복 해례에 이어 크리스마스/올림픽 대형 이벤트 줄지어
		(A122870) 와이즈엔터테인먼트	5,565	30,600	0.33	-2.24	2.68	7.94	반갑다 유커, 신라엔터테인먼트 중국 단체 9개월여 만에 첫 방문(머니투데이)
		(A086980) 쇼박스	3,556	5,680	1.43	-2.41	2.53	0.89	- 지난해 28일 베이징 상동성 지역 단체 방문 재개 후 첫 입국
	온라인쇼핑	(A138250) 엔에스쇼핑	5,627	16,700	3.73	4.38	11.33	8.79	- 국내 콘텐츠, 260여일 만에 첫 방문 물고, 중국 관광객 32명 방문
필수소비재	식품	(A001680) 대상	9,494	27,400	1.67	0.74	18.61	3.79	토종 햄버거업체, 맥도날드에 도전장(매일경제)
		(A049770) 동원F&B	8,799	228,000	1.56	-2.56	13.15	15.15	- 맘스터치 미국 1호점 오픈, 롯데리아는 물품 진출
		(A005180) 빙그레	6,610	67,100	0.90	2.13	7.53	5.17	- 기존에는 한류 열풍 거센 동남아/중국에만 주로 진출, 버거 본고장도 노려
		(A017810) 풀무원	5,809	152,500	0.00	0.33	29.79	8.54	제빵사 직접고용 난항, 파riba게트-정부 법정공방 장기화할 듯(연합뉴스)
		(A036580) 팜스코	4,609	12,550	2.45	1.62	6.81	6.36	- 제빵사 직접 고용하라는 고용노동부 시정지시 이행 기한 5일 만료
	개인생활용품	(A214370) 케어엔	8,670	80,700	-0.74	0.00	12.08	-1.71	화장품, 유통업계 성장잠재력 되나(내일신문)
		(A200130) 클라비엔에이치	9,247	31,300	-1.57	-0.63	-7.26	68.73	- 자체설계 속속 출시, 이마트 선택권, 사우디아라비아 진출 등 해외로
		(A241710) 코스메아코리아	3,439	64,400	-1.68	3.54	2.71	15.00	- 중국, 동남아시아는 물론 중동시장 진출 꾀하고 있어
의료	의료 장비 및 서비스	(A048260) 오스템임플란트	8,657	60,600	-0.66	0.00	-13.30	-0.16	5천억 시장 잡아라, 제약사, 기능성화장품 진출 러시(한국경제TV)
		(A145720) 덴티움	6,852	61,900	-0.32	-3.88	16.79		- 건강관 뷰티에 대한 관심 높아져, 기능성화장품 시장 발돋움 제약사 늘어
		(A085660) 차바이오텍	11,047	21,750	1.40	52.10	61.71	71.26	가전대기업별, 맞선, 의사와 의견 일치 7% 상승(코메디닷컴)
		(A041830) 인바디	5,084	37,150	0.54	1.78	26.36	37.59	- 의료진과 맞선 치료 방법 중 강력 추천 부분 의견 일치율 7% 향상
	바이오	(A096530) 씨젠	8,447	32,200	-3.59	-1.23	14.59	-7.87	- 대장암 환자 118명 대상으로 강력 추천 분야 의견 일치율 55.9%
		(A048530) 인트론바이오	6,000	39,900	-2.09	-3.86	19.82	30.39	셀트리온, 코스피 이점상장 예비심사 신청(파이낸셜뉴스)
		(A214450) 파라리서치프록터	5,036	53,200	-4.83	0.19	16.54	31.68	- 유가증권시장 신규 성장을 위한 예비심사신청서 접수
		(A141080) 레고코리아이오	3,728	37,450	-4.22	1.49	21.39	5.64	- 이르면 내년 2월부터 코스피 시장에서 거래될 전망
	제약	(A003090) 대웅	9,971	17,150	-4.46	-0.29	8.54	94.07	신라젠, 항암제인도스 펙사백 병용 임상성 효과 기대와 목적(헤럴드 경제)
		(A007570) 일양약품	6,876	36,100	-2.04	-0.28	0.84	-13.33	- 일부 펙사백 임상성 효과에 대한 연구실 제기, 제품 출시되지도 않은 상황
		(A001060) JW중외제약	8,870	46,400	-1.59	0.00	-0.96	-11.95	- 신라젠, 보도 내용 상당 부분 사실과 달라
		(A000640) 동아쏘시오홀딩스	7,796	127,000	-2.68	-0.78	1.17	-18.85	국내 최초 폐암 치료 한약 제제 임상 2상 승인(코메디닷컴)
금융	상업은행	(A237690) 에스씨은행	6,278	33,650	-8.06	-7.04	2.28	-24.97	- 국내 최초 한약 제제 한약제 개발, 임상 2상 시험결과 승인 받아
	보험	(A175330) JB금융지주	9,295	5,980	1.36	-0.17	0.50	3.46	증권사들 3분기 순이익 1조원 돌파(헤럴드경제)
	(A000370) 한화손해보험	10,203	8,740	0.46	1.39	6.46	23.50	- 1조원대 순이익, 2년여만에 큰 규모, 파생결합증권 조기상환 영향↑	
	(A000400) 롯데손해보험	4,149	3,090	1.64	0.98	-6.93	28.22	- 지속적인 증시 호황 바탕, 자기매매이익 약 8,500억원으로 121% 늘어	
부동산	(A123890) 한국자산신용	7,779	8,320	0.24	1.34	-4.48	0.24	코스피 배당금 잔치, 올해 27조 넘을 수도(한겨레)	
증권	(A003540) 대신증권	7,870	15,500	2.31	2.31	13.14	49.04	- 중간 배당금과 7월 실적 배당금 총합 최소 25조원 넘기며 사상 최대 전망	
	(A001510) SK증권	4,033	1,260	1.61	-1.18	0.00	23.53	- 기업 이익 늘고 주주환원 강화, 실적 배당금 총액 더 웃돌것으로 예상	
IT	인터넷서비스	(A035600) KG이니시스	4,807	18,050	-0.82	-3.73	16.45	49.17	이통3사 추가 나한히 올라, 5G 상용화 기대로 추가 반등(비즈니스포스트)
	일반 소프트웨어	(A012510) 더존비즈온	9,940	33,500	0.45	-5.50	3.24	56.18	- 통신비 인하정책으로 하락세, 최근 5G 기대감 커지며 추가 반등
		(A112040) 위메도	6,812	40,550	0.12	14.87	15.20	81.84	- 유명인 과학기술정보통신부 장관, 5G 상용화 앞당기겠다는 강한 의지
		(A041140) 넥슨지티	5,235	14,800	-1.99	4.23	18.88	74.12	5G 주파수 2편의 전쟁, 내년 상반기 경쟁(뉴시스)
		(A008060) 대덕전자	5,148	10,550	2.43	-0.47	3.94	29.29	- 이통3사, 앞선 3차례 경쟁 총합 6조 2,000억원 투입
	게임 소프트웨어	(A090460) 바이에지	8,318	26,600	-1.85	0.57	22.30	212.94	- 평균 2조원 전의 전쟁 부담 호소, 투자 여력 약화, 합리적 검토 필요
	전자 장비 및 기기	(A086520) 예코프루	7,522	34,050	-3.68	-4.35	15.82	215.28	스마트폰 메모리 512GB 시대로, 저장용량 노트북PC와 맞먹어(조선일보)
		(A066970) 엘앤엘	10,089	41,050	-2.84	-2.49	8.60	174.58	- 삼성전자, 세계 첫 양산 시작, 내년 출시 스마트폰에 장착
		(A091700) 파트론	4,815	8,890	1.48	-2.09	3.86	-14.11	- 3차원 낸드플래시 메모리 8중으로 쌓는 방식, 크기는 동일, 용량은 두 배
	휴대폰 및 관련부품	(A115160) 휴맥스	2,319	9,700	-1.52	6.83	5.66	-29.45	디바이스이연지, OLED/반도체 세정솔루션 강자, 연발 코닥 입성(매일경제)
	셋톱박스	(A005520) 동진테크	11,363	22,100	0.00	0.68	3.03	118.81	- 최대 306억원 조달, 생산시설 확충, 중국 합작법인 설립 예정
	반도체 및 관련장비	(A036930) 주성엔지니어링	6,345	13,150	1.15	-5.05	3.14	27.05	- OLED 증착용 MASK 세정라인 국내 5사에 독점 공급 중
	(A029460) 케이씨	3,145	23,200	16.00	16.00	16.00	72.91	양보다 질로 승부, 삼성, 내년 TV 판매 목표치 확 낮췄다(서울경제)	
디스플레이 및 관련부품		(A095610) 테스	7,507	38,150	-2.68	-4.39	2.42		