

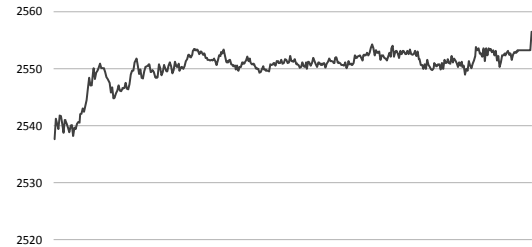

2017. 11. 02 (목)

Daily Market

<전일 KOSPI 장중 동향>



<전일 KOSDAQ 장중 동향>

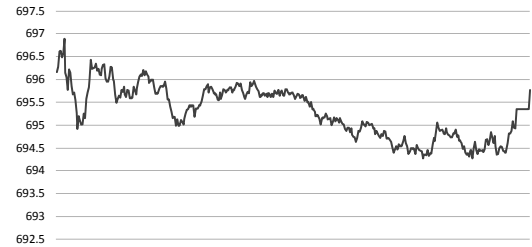

<국가별 3Y P/E Ratio>

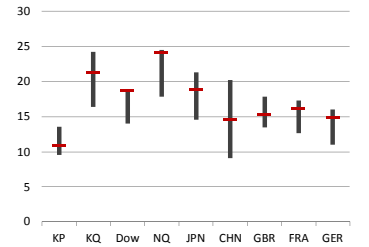

* 지난 3년간 최고/최저치 대비 현재 수준

| Global Index | | | | | | | KOREA Index | | | | | | |
|----------------------|-----------|-------|------|-------|--------|-------|----------------|----------|-------|------|-------|-------|-------|
| (단위 : %) | 증가(pt) | 1D | 1M | YTD | 1Y | 3Y | (단위 : %) | 증가(pt) | 1D | 1M | YTD | 1Y | 3Y |
| DOW | 23,435.01 | 0.25 | 4.60 | 18.58 | 29.93 | 34.76 | KOSPI | 2,556.47 | 1.31 | 6.77 | 26.15 | 27.35 | 30.14 |
| NASDAQ | 6,716.53 | -0.17 | 3.40 | 24.77 | 30.33 | 45.04 | KOSDAQ | 695.77 | 0.23 | 6.58 | 10.19 | 11.08 | 24.53 |
| Russell 2000 | 1,492.78 | -0.67 | 0.13 | 10.00 | 26.73 | 27.21 | KOSPI 대형주 | 2,535.18 | 1.56 | 7.36 | 30.59 | 31.77 | 33.43 |
| EURO Stoxx Small | 2,688.05 | 0.62 | 1.40 | 20.68 | 28.09 | 37.90 | KOSPI 중형주 | 2,670.54 | 0.12 | 4.25 | 7.20 | 8.09 | 17.23 |
| FTSE Small Cap | 5,879.23 | 0.78 | 2.92 | 14.31 | 18.30 | 35.67 | KOSPI 소형주 | 2,017.92 | 0.32 | 1.87 | -1.77 | -0.16 | 12.04 |
| Nikkei JASDAQ | 3,718.72 | 0.15 | 3.50 | 35.76 | 42.50 | 64.53 | K200 중소형주 | 1,085.76 | 0.16 | 4.59 | 8.35 | 9.55 | 16.37 |
| Chinext | 1,872.75 | 0.16 | 0.31 | -4.55 | -13.95 | 23.76 | KOSDAQ 100 | 1,521.39 | -0.06 | 9.61 | 27.36 | 27.42 | 23.69 |
| MSCI World Small Cap | 407.37 | -0.08 | 1.31 | 16.70 | 24.81 | 28.14 | KOSDAQ MID 300 | 646.56 | 0.22 | 3.09 | -0.27 | -0.06 | 4.70 |
| MSCI KOREA Small | 1,241.43 | 0.35 | 6.86 | 14.70 | 14.89 | 15.23 | KOSDAQ Small | 2,339.76 | 0.68 | 2.29 | -8.67 | -6.29 | 61.24 |
| FTSE Smallcap KOREA | 933.91 | 0.00 | 5.64 | 12.07 | 12.49 | 10.45 | KRX 고배당 50 | 2,421.91 | 0.00 | 2.33 | 10.78 | 10.44 | 11.10 |

Market Comment

| <글로벌 시장> | <전일 주요 공시> |
|---|--|
| 미국 - FOMC 정례회의, 만장일치로 기준금리 동결, 내달 금리 인상 가능성 높아지며 3대 지수 혼조세 점진적인 금리 인상 가능성 지속, 낮은 말가 상승률이 통화완화 정책 부추기는 상황 | ▷ 인크로스, 자기주식 취득 신탁 계약체결 - 추가안정 및 주주가치 제고 목적, 계약금액 50억원 ▷ 알에스오트메이션, 단일 판매/공급 계약 체결 - 신재생에너지 전력변환장치 공급, 데스틴파워, 계약금액 24억원 |
| 유럽 - 미국 기준금리 동결 가능성에 전반적 강세 마감, 영국 장 초반 상승 후 마감 전 약보합권 마감 일본 - 니케이, 엔화 약세/기업 실적 호조 겹치며 약 1.9% 급등 마감 | ▷ 코오롱글로벌, 단일 판매/공급 계약 체결 - 화성동탄2, A638L 아파트 건설공사 15공구, 계약금액 773억원 ▷ 디에이테크놀로지, 단일 판매/공급 계약 체결 - 2차전지 배터리 제조장비, LG전자, 계약금액 공시유보 |
| 중국 - 차이신 제조업 PMI지수 전월대비 같은 51 기록, 경기 둔화 우려에 소폭 상승 | ▷ DMS, 단일 판매/공급 계약 체결 - 디스플레이패널 제조용 공정장비, BOE, 계약금액 104억원 |
| 한국 - 삼성전자 시총 400조원 돌파하며 지수 상승 견인, 코스피 2,550pt도 넘어서는 최고치 경신 땀리 | ▷ DGB금융지주, 풍문 또는 보도에 대한 답변 - 하이투자증권 인수 검토 중에 있으나, 확정 사항 없음 |
| 거래대금 2년 3개월여만에 최저치로 상승, 지난날 하루 평균 주식 거래대금 10조원 넘어 | ▷ 영우디에스파, 단일 판매/공급 계약 체결 - 디스플레이 장비, Chengdu BOE, 계약금액 34억원 |

| <오늘의 이슈> | <전일 주요 공시> |
|---|--|
| ▷ 방송문화진흥회, 정기 이사회 ▷ 자율주행차, 용/복합 미래포럼 컨퍼런스 개최 ▷ 제주항공, 인천-마쓰야마 신규 취항 ▷ SK이노베이션/LG유플러스 실적발표 예정 ▷ 대림산업/대우건설/두산인프라코어 실적발표 예정 ▷ 지니언스/미동엔씨에나 보호예수 해제 ▷ IBKS스팩7호 공모청약 | ▷ 경남제약, 기타 경영사항 - 경남제약 레모나와 레모비타제정의 중국식약청 승인(수입보전식품 등록) ▷ SK이노베이션, 신규시설 투자 - 자회사 SK에너지, 울산 CLX, 투자금액 1조 215억원 ▷ SK이노베이션, 기타 경영사항 - 전자투표제 도입 결정 ▷ 삼호, 단일 판매/공급 계약 체결 - 군산 디오션시터 A3BL 공동주주권신용공사, 계약금액 775억원 |
| ▷ 미국, 주간 신규 실업수당 청구건수(현지시간) ▷ 미국, 3분기 비농업부문 노동생산성 잠정치(현지시간) ▷ 미국, 애플/스타벅스 실적발표 ▷ 미국, 폴로알프로렌/암브러즈 실적발표 ▷ BOE 동화정책회의(현지시간) ▷ 유로존, 10월 제조업PMI 확정지 ▷ 독일, 10월 제조업PMI/실업률 ▷ 일본, 10월 소비자신뢰지수/본원통화 | |

| Sector | 1D | 1W | 1M | YTD | 1Y | 3Y |
|--------|-------|-------|-------|--------|--------|--------|
| 에너지 | 1.65 | 0.62 | 3.97 | 30.78 | 29.70 | 87.79 |
| 소재 | 1.13 | 0.39 | 3.02 | 18.50 | 26.91 | 33.70 |
| 산업재 | 0.08 | 1.02 | 4.82 | 5.47 | 2.25 | -7.18 |
| 경기소비재 | -0.34 | 3.89 | 6.86 | 5.77 | 4.86 | -4.47 |
| 필수소비재 | -0.98 | 2.15 | 9.79 | 7.36 | 2.70 | 18.40 |
| 의료 | 1.37 | 1.44 | 11.61 | 28.34 | 29.02 | 97.32 |
| 금융 | 0.55 | -1.47 | 2.74 | 23.05 | 22.00 | 11.23 |
| IT | 2.81 | 5.06 | 8.75 | 49.69 | 59.08 | 79.10 |
| 통신서비스 | -0.04 | -1.80 | 1.36 | 11.51 | 5.67 | -0.55 |
| 유틸리티 | -1.35 | -3.57 | -1.32 | -13.01 | -20.08 | -21.46 |

일일 수익률(시가총액 1조 미만 종목 중)

| <일일 상승률 상위 10> | | | | <일일 하락률 상위 10> | | | |
|----------------|--------|--------|------------------------------|----------------|--------|--------|----------------------------|
| 종목명 | 증가(원) | 수익률(%) | 매수 특이동향 | 종목명 | 증가(원) | 수익률(%) | 매도 특이동향 |
| 엘지매드 | 29,350 | 29.87 | 엘지매드 | 지트리비엔티 | 29,050 | -11.97 | 포스팅크 |
| 화진 | 13,350 | 20.27 | 인수 법인 명지병원, 항암 신약 개발 기대감 반영 | 유양디엔유 | 4,410 | -11.09 | 11월 중 가상화폐거래소 그랜드 오픈 |
| 영지엘리트 | 5,210 | 17.47 | | 겔럭시아에스엠 | 3,195 | -8.19 | |
| 국제약품 | 4,710 | 16.01 | 화진 | 아이앤씨 | 5,350 | -8.08 | 빅솔론 |
| 엘플러스 | 19,300 | 15.22 | 한중관세 회복으로 인한 중국 완성차 매출 증가 예상 | 포스링크 | 2,180 | -7.43 | 전일 최대주주 변경 수반하는 주식양도 계약 체결 |
| 우리기술투자 | 2,010 | 13.56 | | 코스온 | 13,050 | -6.79 | |
| 셀코 | 8,170 | 13.31 | AJ렌터카 | 빅솔론 | 6,630 | -6.62 | |
| AJ렌터카 | 14,650 | 13.13 | 현대차, 렌터카 업체 인수 검토설 | 에프티이앤이 | 3,205 | -6.42 | |
| 강스템바이오텍 | 11,750 | 12.98 | | 에스디생명공학 | 12,100 | -6.20 | |
| 태원포장 | 2,595 | 12.83 | | 용평리조트 | 12,150 | -5.45 | |

매매동향(시가총액 1조 미만 종목 중)

| <순매수 상위 10 - 외국인> | <순매수 상위 10 - 기관> | | <순매수 상위 10 - 연기금> | | <순매수 상위 10 - 개인> | | |
|-------------------|------------------|------------|-------------------|---------|------------------|----------|-----------|
| 종목명 | 매수대금(백만) | 종목명 | 매수대금(백만) | 종목명 | 매수대금(백만) | 종목명 | 매수대금(백만) |
| 메디포스트 | 6,382.4 | 메디포스트 | 6,163.2 | 메디포스트 | 2,258.3 | 동진세미켐 | 13,993.7 |
| JW중외제약 | 4,212.2 | 에코프로 | 3,679.0 | 동진세미켐 | 791.5 | 비에이치 | 6,670.4 |
| 후성 | 3,893.5 | 송원산업 | 2,768.3 | 아모텍 | 778.6 | 에코프로 | 6,306.6 |
| 유나이티드제약 | 3,293.4 | 엘앤에프 | 1,925.9 | 대한해운 | 764.5 | 지트리비엔티 | 4,942.1 |
| KG이니시스 | 2,458.2 | 더블유게임즈 | 1,677.4 | 두산엔진 | 697.5 | 빅솔론 | 3,339.6 |
| SKC코오롱PI | 2,201.7 | NHN한국사이버결제 | 1,488.1 | 에코프로 | 576.7 | 주성엔지니어링 | 2,840.9 |
| AJ렌터카 | 1,973.2 | 연우 | 1,486.8 | 송원산업 | 528.7 | 카프로 | 2,549.7 |
| 실리콘웬스 | 1,638.9 | 아모텍 | 1,446.5 | 제주항공 | 502.1 | 이녹스첨단소재 | 2,352.4 |
| NICE평가정보 | 1,285.1 | 오리온홀딩스 | 1,428.5 | 경동나비엔 | 502.0 | 우리산업 | 2,190.9 |
| 웹젠 | 1,162.5 | 토니오리 | 1,361.0 | IHQ | 474.6 | 엘플러스 | 2,185.5 |
| <순매도 상위 10 - 외국인> | <순매도 상위 10 - 기관> | | <순매도 상위 10 - 연기금> | | <순매도 상위 10 - 개인> | | |
| 종목명 | 매도대금(백만) | 종목명 | 매도대금(백만) | 종목명 | 매도대금(백만) | 종목명 | 매도대금(백만) |
| 에코프로 | -9,995.4 | 동진세미켐 | -10,387.8 | 비에이치 | -2,493.4 | 메디포스트 | -12,591.5 |
| 주성엔지니어링 | -2,973.0 | 비에이치 | -3,724.2 | 이녹스첨단소재 | -2,252.0 | JW중외제약 | -4,469.2 |
| 비에이치 | -2,893.8 | 이녹스첨단소재 | -3,081.0 | 에스엠 | -1,903.0 | 유나이티드제약 | -3,690.6 |
| 지트리비엔티 | -2,701.7 | 빅솔론 | -3,046.1 | 대상 | -1,444.4 | 후성 | -3,538.9 |
| 엘앤에프 | -2,063.2 | 웹젠 | -2,269.1 | 유진테크 | -902.9 | 송원산업 | -3,294.2 |
| 동진세미켐 | -1,949.4 | 지트리비엔티 | -2,168.1 | 한진기술 | -476.0 | 테스 | -1,736.7 |
| 카프로 | -1,934.3 | 엘플러스 | -1,866.9 | 코오롱 | -613.6 | SKC코오롱PI | -1,693.6 |
| 제주항공 | -1,891.1 | 대상 | -1,722.0 | 엠플론 | -602.9 | KG이니시스 | -1,687.3 |
| 에스엠 | -1,686.3 | 인크로스 | -1,595.7 | 후성 | -569.2 | 더블유게임즈 | -1,353.1 |
| NHN한국사이버결제 | -1,563.0 | 고영 | -1,558.9 | SK가스 | -536.1 | AJ렌터카 | -1,228.1 |

작성자(SK증권 리서치센터 스몰캡)는 본 조사분석 자료에 게재된 내용들이 외부의 부당한 압력이나 간섭없이 신의실절하게 작성되었음을 확인합니다. 자료 제공일 시점에서의 의견 및 추정치로 최종 실적과 오차가 발생할 수 있으며, 투자를 유도할 목적이 아니라 투자 판단에 참고가 되는 정보 제공을 목적으로 하고 있습니다. 투자자 투자자 자신의 판단과 책임하에 최종 결정을 하시기 바랍니다. 본 자료는 당사의 저작물로서 모든 저작권은 당사에게 있으며 어떠한 경우에도 당사의 동의 없이 복제, 대외, 전송, 재배포 될 수 없습니다.



2017. 11. 02 (목)

| 수익률(단위: 원, %) | | | | | | | | | | |
|---------------|-----------------|---------------------|-------------------|---------|--------|-------|--------|---|--|--------------------------------------|
| Sector | (종목코드) 종목명 | 시가총액(억) | 증가 | 1D | 1W | 1M | YTD | | | |
| 에너지 | 에너지시설 및 서비스 | (A052690) 한전기술 | 6,841 | 17,900 | 0.00 | -2.72 | -1.10 | -24.31 | 미국 태양광패널 최고관세 검토, 1조 수출 국내사업 직격탄(매일경제) | |
| | | (A112610) 씨에스윈드 | 4,581 | 26,500 | 0.76 | -3.99 | 7.29 | 51.00 | - ITC 수입제한 조치 권고, 한화큐셀 등 피해 극심할 듯 | |
| | | (A044490) 대웅 | 3,861 | 19,300 | 7.82 | 7.52 | 15.92 | -14.03 | - 내년 1월 트럼프가 최종 결정, 한화큐셀 피해 심할 것으로 분석 | |
| | | (A103130) 웅진에너지 | 2,001 | 7,980 | 1.27 | -1.60 | 5.70 | 68.53 | | |
| 소재 | 화학 | (A006380) 카프로 | 3,272 | 8,180 | -0.85 | -4.55 | 23.01 | 20.29 | 산통빈의 뉴 롯데, 화학이 그들 주력으로 자리잡았다(중앙일보) | |
| | | (A069260) 휴켄스 | 9,566 | 23,400 | -0.64 | -2.90 | -2.30 | 7.83 | - 설립 이래 50년 동안 국내 대표 석유 유통기업으로 입지 다져 | |
| | | (A093370) 후성 | 8,667 | 9,380 | 5.04 | -0.32 | -7.59 | 27.79 | - 올해 화학부문이 그룹이익의 60%, 해외 화학기업 인수도 적극 나서 | |
| | | (A161000) 애경화학 | 4,902 | 15,300 | -1.29 | -3.47 | 0.66 | 21.43 | OCI 추가 급등, 3분기 잠깐 실적에 투자자 뜨겁게 반응(비즈니스포스트) | |
| | | (A004430) 송원산업 | 5,232 | 21,800 | 1.40 | 4.06 | 18.80 | 27.49 | - 인수한 말레이시아 공장 OSCMSB 조기 통과됨 | |
| | | (A161000) 애경화학 | 4,902 | 15,300 | -1.29 | -3.47 | 0.66 | 21.43 | - 폴리실리콘, 카본소재 제품 가격 오르면서 매출 영업이익이 증가 | |
| | 건축소재 | (A023410) 유진기업 | 4,107 | 5,440 | 0.18 | 2.45 | -0.91 | 6.46 | 철의 이미지 벗어선전 국내 철강업체, 신 브랜드 열전(철요신문) | |
| | 금속 및 광물 | (A003030) 세아제강 | 5,448 | 90,800 | -1.09 | -2.78 | -3.61 | -1.94 | - 동국제강, 포스코 이어 현대제철, 내진 철강재 H CORE 발표 | |
| | | (A005810) 풍산물딩스 | 4,223 | 53,900 | -0.74 | -3.75 | -3.75 | 11.13 | - 다소 무거웠던 이미지 벗어던지고 제품 브랜드화, 기업 이미지 변신 피해 | |
| | | (A084010) 대한제강 | 2,748 | 11,150 | 0.90 | 2.76 | -0.89 | 17.25 | 동국/한철/대한 등 제강사, 11월 고철가 줄줄이 인하(전자신문) | |
| | | (A213500) 한솔케미 | 3,927 | 16,500 | 0.30 | 0.92 | -0.90 | -16.24 | - 영남지역 제강사 중심 고철 가격 인하 대열 합류 인하폭 1만원 | |
| | 산업재 | 건축자재 | (A108670) LG하우시스 | 8,187 | 91,300 | 0.44 | -1.72 | 2.35 | -4.60 | 건설사, 내년 중등 훈등으로 해외수주 회복할수도(비즈니스포스트) |
| 건설 | | (A009410) 태영건설 | 6,609 | 8,650 | 0.82 | 6.13 | 2.61 | 59.59 | - 국제유가 최근 한 달 사이 10% 가량 올라, 중동국가 발주 늘어날 전망 | |
| | | (A016250) 이테크건설 | 4,189 | 149,600 | -0.47 | 1.08 | 10.32 | 9.12 | - 사우디아라비아 투자 확대, 한국 건설사 수주 증가로 연결 가능 | |
| | | (A002990) 금호산업 | 3,427 | 9,560 | -1.04 | 2.58 | 0.21 | -1.24 | 스마트 장착한 현대일렉트릭, 올 수주액 두 배 달성 거둔(한국경제) | |
| 기계 | | (A004380) 삼익THK | 3,686 | 17,550 | -2.50 | -3.84 | -16.43 | 62.50 | - 산업용 ESS, 동남아서 질주, 올해 목표 대비 구 배의 수주 달성 전망 | |
| | | (A007820) 에스엠코어 | 2,490 | 12,450 | 1.63 | 4.62 | -12.01 | -0.40 | - 4차 산업혁명시대 준비 이상무, 스마트 선박 솔루션 상용화 앞뒤 | |
| | | (A019210) 와이자-원 | 3,613 | 13,300 | -5.00 | 0.76 | 8.13 | 46.31 | 국내 첫 중고 건설장비 경매장 생긴다(한국경제) | |
| | | (A014620) 성광벤드 | 2,857 | 9,990 | -0.60 | 3.74 | 6.96 | 12.75 | - 현대건설기계 내달 충북 음성에 건설장비 거래하는 경매장 열려 | |
| 조선 | | (A097230) 한진중공업 | 3,940 | 3,715 | -2.75 | 1.50 | -2.24 | 10.40 | - 두산인프라/불보 등 장비 판매, 동남아 밀려가 주요 타깃 | |
| 상업서비스 | | (A034310) NICE | 6,023 | 15,900 | 0.00 | -1.24 | -8.62 | -9.66 | 현대중공업 노조, 이번에도 강성(사사위크) | |
| | | (A063570) 한국전자금융 | 2,758 | 10,600 | 2.91 | 6.11 | 6.00 | 72.64 | - 경영혁신/구조조정/분사 등 악화로로 권고 있는 노사관계 | |
| | | (A025770) 한국정보통신 | 3,850 | 9,920 | 0.51 | 4.20 | 9.73 | -5.97 | - 다른 후보에 비해 비교적 강성, 노사관계 긴장감 더욱 높아질 전망 | |
| 서비스 | 항공운수 | (A060150) 인신이앤티 | 2,404 | 6,720 | -0.88 | 3.54 | 0.00 | 3.23 | 면세점업체에 중국 광광철이 더 특별한 이유(비즈니스포스트) | |
| | | (A089590) 제주항공 | 8,974 | 34,050 | -3.40 | 1.34 | -5.42 | 35.66 | - 유커 귀환 가능성, 인터넷여행점 구매하면 한국 방문한다는 듯 | |
| | 해상운수 | (A005880) 대한해운 | 8,158 | 33,400 | 1.98 | -1.47 | -3.61 | 94.19 | - 단순한 마케팅 특수 넘어서는 의미, 한/중 정상회담 판교점과 겹쳐 | |
| | 경기소비재 | 자동차 부품 | (A005850) 에스엘 | 7,704 | 22,750 | -0.87 | 10.98 | 22.31 | 5.57 | 중국 시장 열린다지만, 또 당할라 업체 투자 고심(SBS뉴스) |
| | | (A064960) S&T모티브 | 6,800 | 46,500 | 1.97 | 7.27 | -3.13 | -4.81 | - 자동차 부품 업종, 지난해 중국 수출 40% 넘게 줄어 | |
| | | (A015750) 성우하이텍 | 4,008 | 6,680 | -0.45 | 5.70 | 10.05 | -13.13 | - 아예 철수하거나 투자 중단 기업 많아, 신규 투자 아직 고심 분위기 | |
| | 내구소비재 | (A009450) 경동나비엔 | 5,210 | 40,900 | 1.11 | 3.28 | 20.12 | -4.99 | 1인 가구, 율로 가구(조선일보) | |
| | | (A079430) 현대리바트 | 4,151 | 24,050 | 0.63 | -1.43 | 6.18 | 1.48 | - 1인 가구 폭발적으로 늘어나면서 저렴하면서 작은 가구 인기 | |
| | 섬유 및 의복 | (A007700) F&F | 6,222 | 40,400 | 2.28 | -2.18 | -1.46 | 131.52 | - 지난해 전체 가구 형태 중 가장 큰 비중 차지, 20~39세 1인가구 약 35% | |
| | | (A093050) LF | 7,442 | 25,450 | -1.36 | 0.39 | -0.78 | 18.10 | 유커가 돌아온다, 면세점주 품종(현대경제신문) | |
| | | (A006060) 화승인더 | 6,030 | 10,900 | 1.87 | 7.92 | 13.31 | 4.31 | - 사드 억제 해소, 중국 인바운드 회복 최대 수혜 | |
| | 호텔 및 레저 | (A025980) 에머슨퍼시픽 | 4,503 | 27,350 | -0.18 | 9.40 | 12.55 | -19.20 | - 정부 규제 불확실성도 없는 상황, 업종도 회복까, 레버리지 확대 가능 | |
| | (A070960) 융광리조트 | 5,848 | 12,150 | -5.45 | -1.22 | 9.46 | 41.61 | 한국인은 왜 일본으로 더 갔을까, 10월 해외여행 37% ↑ (뉴시스) | | |
| 교육 | 교육 | (A080160) 모두머어 | 5,349 | 28,300 | -3.74 | 4.43 | 16.70 | 46.56 | - 지난해 한국인이 가장 많이 찾은 여행지는 일본 | |
| | 미디어 | (A019680) 대교 | 6,903 | 8,150 | -0.73 | 0.62 | -1.81 | 0.25 | - 저비용 항공사 취항 증가, 근거리, 엔터 현상 등 복합적 이유로 분석 | |
| | | (A041510) 에스엠 | 7,103 | 32,650 | -1.80 | 7.40 | 12.98 | 26.06 | 한원컴티나, SK엔가 인수, 자동차 사업 영역확대(머니투데이) | |
| | | (A037560) CJ헬로비전 | 5,514 | 7,120 | -2.60 | 1.57 | -0.84 | -24.01 | - SK, SK엔가 매각 우선협상대상자로 사모펀드 한원컴티나 선정 | |
| | | (A122870) 와이즈엔터테인먼트 | 5,383 | 29,600 | -1.00 | 2.78 | 8.82 | 4.41 | 법집도시 흥행, 투자배급사 빅4 여성 붐의 신호탄인가(비즈니스포스트) | |
| | | (A086980) 쇼박스 | 3,499 | 5,590 | 1.27 | 10.26 | 11.13 | -0.71 | - 국내 투자배급사 빅4, 올해 야심차게 내놓은 영화들 잇달라 흥행 실패 | |
| | 온라인쇼핑 | (A138250) 엔에스쇼핑 | 5,004 | 14,850 | -1.33 | -1.66 | -1.00 | -3.26 | - 키워미디미터그를, 워너브라더스코리아 등 다크호스를 부상 | |
| | 필수소비재 | 식품품 | (A001680) 대상 | 8,038 | 23,200 | -2.52 | -0.22 | 4.50 | -12.12 | 원천 버핏의 페스트푸드 한국 상륙(매일경제) |
| | | (A049770) 동원F&B | 7,873 | 204,000 | 0.25 | -0.49 | 3.29 | 3.03 | - 미국 브랜드 데일리언, 오는 4월부터 본격적으로 매장 운영 | |
| | | (A005180) 빙그레 | 6,039 | 61,300 | 0.99 | 1.66 | 2.17 | -3.92 | - 시그니처 메뉴 불리자드 아이스크림, 밀도 높아 무중력 아이스크림으로 유명 | |
| | | (A017810) 풀무원 | 4,552 | 119,500 | 0.84 | 5.29 | 5.29 | -14.95 | 파리바게트, 제빵사 5,300명 직접 고용 시한 연장 요청(연합뉴스) | |
| | | (A036580) 팜스코 | 4,371 | 11,900 | -1.24 | 1.28 | 1.71 | 0.85 | - 본사/가맹점주 협력업체 참여 합작 법인 추진, 갈매 제빵사 반발 | |
| 개인생활용품 | | (A214370) 케러렌 | 7,713 | 71,800 | -2.05 | 3.61 | -6.51 | -12.55 | 지명록, 방한소년단 화장품 국내외 인기에 주가 갈매(메디컬투데이) | |
| | | (A001300) 클라비엔메이지 | 9,897 | 33,500 | -1.76 | -6.29 | 2.60 | 80.59 | - 아이돌그룹 방한소년단과 콜라베이션서 제품 | |
| | | (A241170) 코스메카코리아 | 3,364 | 63,000 | 0.32 | 1.78 | 10.53 | 12.50 | - 국내 뿐만 아니라 중국, 일본에서 좋은 반응 얻고 있어 | |
| | 의료 | 의료 장비 및 서비스 | (A048260) 오스템임플란트 | 10,186 | 71,300 | -0.83 | 0.85 | 2.15 | 17.46 | 제약사들이 언덕이 당노와 개발에 뛰어든데, 왜?(매일리피) |
| | | (A145720) 덴티움 | 5,933 | 53,600 | 0.94 | -8.22 | -3.07 | | - DPP-4 억제제 선두, SGLT-2 억제제, TZD, 인슐린 등 고른 성장세 | |
| | | (A085660) 자바이오텍 | 6,677 | 13,200 | 0.76 | 4.35 | 12.82 | 3.94 | - 당뇨병 치료제, 개발에만 성공한다면 1500만 달러 시장성 부각 | |
| | | (A041830) 인바디 | 3,955 | 28,900 | -0.69 | 2.66 | 0.70 | 7.04 | 동아에스티, 미 제약사와 맺은 신약 기술 수출계약 백지화(연합뉴스) | |
| | 바이오 | (A096530) 씨젠 | 7,385 | 28,150 | -1.05 | 0.72 | 2.36 | -19.46 | - 토비라 인수한 열라간, 예보글립틴 기술수출 계약 종료 종료 | |
| | | (A048530) 인트론바이오 | 4,805 | 31,950 | -0.16 | 6.50 | 11.32 | 4.41 | - 동아, 약물의 유조성 문제 없어, 자체 개발 나설 것 | |
| | | (A214450) 파라리서치퍼로덕트 | 4,165 | 44,000 | -1.57 | -0.68 | 10.69 | 8.91 | 1조물집 시대, 바이오시밀러도 1조 수출 초읽기(매일경제) | |
| | | (A141080) 레고켄바이오 | 3,166 | 31,800 | 1.11 | 4.61 | -6.33 | -10.30 | - 시밀러 글로벌 투톱 호실적, 셀트리온 열시마로만 1조 넘바 | |
| | | (A003090) 대웅 | 9,012 | 15,500 | -0.32 | 6.53 | 7.64 | 75.40 | - 세계 첫 항체바이오시밀러 개발, 글로벌 영도확장/시장선점 효과 | |
| 제약 | | (A007570) 일양약품 | 6,714 | 35,250 | 1.29 | 0.57 | 6.17 | -15.37 | 헬스케어 시장, 제약주 → 바이오시밀러/생명공학(메디칼투데이) | |
| | | (A001060) JW중외제약 | 8,593 | 44,950 | 7.92 | 7.41 | 11.12 | -14.71 | - 전체 시장 136조원, 글로벌 진출/기술수출 모델면 적용 | |
| | | (A000640) 동아쏘시오홀딩스 | 7,673 | 125,000 | 2.46 | 0.40 | 2.88 | -20.13 | 제백신, 차세대 면역항암 신약 개발 속도낸다(한국경제) | |
| | | (A237690) 에스티팜 | 6,418 | 34,400 | 4.24 | -0.72 | 4.24 | -23.30 | - 하이루진 미국 정부기관과 개발, 인턴루진-7에 약효 지속성 적용 | |
| | 금융 | 상업은행 | (A175330) JB금융지주 | 9,140 | 5,880 | -0.17 | 0.34 | -2.00 | 1.73 | 산업은행, KDB생명 증가 방안 반라, 자금 노력 강조(조선비즈) |
| | | (A000370) 한화손해보험 | 9,456 | 8,100 | -0.74 | -4.37 | 0.87 | 14.46 | - KDB생명, 5,000억원 규모 자본 확충 방안 제시 | |
| | 보험 | (A000400) 롯데손해보험 | 4,458 | 3,320 | 0.45 | -2.64 | -6.61 | 37.76 | - 산업은행, 교통 분담 해아 한다는 입장 고수, 다른 방안 검토 제안 | |
| | 부동산 | (A123890) 한국자산신협 | 8,013 | 8,570 | 1.54 | 1.90 | 2.51 | 3.25 | 국내은행 당기순이익, 내년에도 4.5조원 감소할 것(머니투데이) | |
| | 증권 | (A003540) 대신증권 | 6,981 | 13,750 | 1.85 | 0.73 | 4.17 | 32.21 | - 금융연구원 세미나, 올해 추정치 12.9조원, 내년 8.4조원 전망 | |
| | | (A001510) SK증권 | 4,130 | 1,290 | 3.61 | 5.74 | 11.21 | 26.47 | - 이자이익 증가세 둔화, 새 국제회계기준 적용으로 대손비용 증가 예상 | |
| | IT | 인터넷서비스 | (A035600) KG이니시스 | 4,201 | 15,800 | 4.64 | 18.35 | 39.82 | 30.58 | 카카오게임즈, 통합 게임 자회사로 공식 출범(한국경제TV) |
| | | 일반 소프트웨어 | (A012510) 더존비즈온 | 9,673 | 32,600 | 1.88 | 6.02 | 4.49 | 51.98 | - 카카오의 게임 사업 부분 통합, 게임 자회사로서 공식 출범 |
| | | (A112040) 위메이드 | 5,947 | 35,400 | -3.28 | 3.81 | 7.60 | 58.74 | - 누적 가입자 수 5억 5,000만명 이상을 확보한 글로벌 멀티 플랫폼 등극 | |
| | | (A041140) 넥슨지티 | 4,245 | 12,000 | -1.23 | -2.04 | -5.51 | 41.18 | 국내 첫 가상화폐 보스코인 출시(매일경제) | |
| | | (A008060) 대덕전자 | 5,026 | 10,300 | -0.49 | -0.48 | -5.07 | 26.23 | - 국내에서 개발된 첫 가상화폐, 초기투자자 15배 수익 | |
| 게임 소프트웨어 | | (A090460) 바이에지 | 6,567 | 21,000 | -3.89 | -8.30 | -5.19 | 147.06 | - 민간 가상화폐 거래소에는 등록돼 있지 않지만, 홍콩에서 정보거래 가능 | |
| 전자 장비 및 기기 | | (A086520) 예코프루 | 6,439 | 29,150 | 2.46 | 3.00 | -11.93 | 169.91 | 100만원으로는 어렵도 없는 신상품(파이낸셜뉴스) | |
| | | (A066970) 엘앤에프 | 8,344 | 33,950 | 4.95 | 1.80 | -3.96 | 127.09 | - OLED 디스플레이, 최고급 콘즈에 AI기능까지 탑재 | |
| 휴대폰 및 관련부품 | | (A091700) 파트론 | 4,750 | 8,770 | 0.34 | -2.88 | -5.50 | -15.27 | - 갤럭시8 64GB 109만원, 아이폰X는 165만원 달할 듯, 부품가치 상승이 원인 | |
| 셋톱박스 | | (A115160) 휴맥스 | 2,243 | 9,380 | -0.42 | 0.43 | 0.97 | -31.78 | 반도체/게임 앞세워 부활한 소니, 71년 역사 새로 썼다(머니투데이) | |
| 반도체 및 관련장비 | | (A005290) 동진하이텍 | 10,477 | 20,900 | 1.46 | 4.50 | 11.17 | 106.93 | - 올 영업이익 6조여원 사상 최고 전망, 로보트/AI 신사업 개발 집중 | |
| | | (A036930) 주성엔지니어링 | 6,441 | 13,350 | -2.55 | -5.32 | -5.99 | 28.99 | - 최고 실적 20년만에 갱신, 거의 모든 사업 부문 고른 성장 이뤄 | |
| 디스플레이 및 관련부품 | | (A029460) 케이씨텍 | 8,014 | 24,000 | 0.00 | -5.88 | -0.41 | 49.07 | 반도체 건언에도 수출 10개월째 한자릿수로(서울경제) | |
| | | (A095610) 테스 | 6,887 | 35,000 | 1.30 | 0.43 | 9.89 | 30.60 | - 전년 동기대비 7.1% 상승, 수출 다변화 대책 절실 | |
| | | (A104830) 원익머트리얼즈 | 4,318 | 68,500 | -0.72 | -3.11 | -7.93 | 1.78 | - 10월 수출 7.1% 상승, 12개월 연속 수출 성장, 반도체 제외 마이너스 기록 | |
| | | (A057500) SKC 솔라믹스 | 3,216 | 5,230 | -0.19 | 2.95 | 7.17 | 9.64 | 중국어, 삼성전자 내년에도 최대실적 전망, 반도체 호황 이어질 것(디지털데일리) | |
| | | (A123100) 테라세미콘 | 3,306 | 29,250 | -0.85 | 0.69 | -2.34 | 5.98 | - 2018년에도 반도체 호황 영향으로 실적 상승세 이어질 것으로 예상 | |
| | | (A265520) AP시스템 | 5,198 | 38,000 | -1.04 | -0.52 | -5.00 | | - 아이폰X 출시로 1M 부문 다소 약 영향, 디스플레이는 OLED가 실적 주도 | |
| | | (A078150) HB테크놀러지 | 3,440 | 4,355 | 1.75 | -2.13 | -2.24 | -17.67 | | |
| | | (A090470) 제이스텍 | 2,598 | 17,800 | -4.30 | -3.26 | -12.32 | -16.82 | | |
| | 유틸리티 | 전력 | (A071320) 지력난방공사 | 8,337 | 72,000 | 0.28 | -1.50 | -2.17 | 5.73 | |

작성자(SK증권 리서치센터 스몰캡)는 본 조사분석 자료에 게재된 내용들이 외부의 무단한 압력이나 간섭없이 신의성실하게 작성되었음을 확인합니다. 자료 제공일 시점에서의 의견 및 추정치로 최종 실적과 오차가 발생할 수 있으며, 투자를 유도할 목적이 아니라 투자 판단에 참고가 되는 정보 제공을 목적으로 하고 있습니다. 투자자 투자자 자신의 판단과 책임하에 최종 결정을 하시기 바랍니다. 본 자료는 당사의 저작물로서 모든 저작권은 당사에게 있으며 어떠한 경우에도 당사의 동의 없이 복제, 대외, 전송, 재배포 될 수 없습니다.